# SPRINT

## REVUE DU CSBJ ATHLÉTISME

11
1977

PEUGEOT

Garage PELLET Frères

80, 88, Rue de la République

BOURGOIN-JALLIEU

☎ 93.00.90

La 5e porte des nouvelles 104. Un petit coup de pouce, et elle s'ouvre toute seule

## Le Mot du Président

# Le Sport dans la vie

Il y a eu un effort incessant dans notre civilisation pour éduquer, instruire, protéger. Le progrès des techniques, l'automatisation, les recherches médicales ont contribué principalement au bien-être de tous. Chacun a pris conscience de la vie, d'une vie, et, pour l'améliorer, applique les nouveaux traitements thérapeutiques et les conseils en diététique (et autres). Si les soins, la prévention assurent l'harmonie dans le développement, l'activité quant à elle contribue au maintien d'une bonne condition physique et la relation de la pratique d'un sport avec l'équilibre, le bien-être du corps, sa santé, est maintenant reconnue. Les tout jeunes se dépensent beaucoup physiquement ; enfants et adolescents trouvent dans leur milieu familial, comme dans le cadre de l'Ecole et, pour certains, des Clubs, l'occasion de satisfaire leur besoin d'activité physique, sans se soucier des conditions de pratique qui leur sont offertes.

Mais comment inciter l'adolescent, entré dans la vie active, à poursuivre logiquement un effort sportif indispensable à son entretien ?

Il faudra beaucoup de volonté à qui choisit l'Athlétisme ! En effet, celui ou celle qui, après une journée de travail, une semaine laborieuse, arrive sur un stade sans vestiaires, sans sanitaires et sans abri, n'est guère sollicité Beaucoup abandonnent, — on peut les comprendre, — à une époque où le confort domestique est de plus en plus vulgarisé...

**UN CADRE PLUS ATTIRANT.**

Comme beaucoup de Berjalliens, je suis fier de constater combien notre ville participe à la vie collective de notre pays, fier en particulier de l'excellent comportement de nos

différents Clubs, depuis l'échelon régional jusqu'au plus haut niveau de la compétition nationale, voire internationale.

Ces résultats sont dûs, pour une bonne part, au soutien actif que les différentes Municipalités ont toujours apporté à la pratique sportive dans notre cité. Déjà en 1934, avec son « Parc des Sports », Bourgoin-Jallieu disposait d'un ensemble sportif que bien des villes plus importantes regardaient avec envie. Depuis, de nombreuses réalisations ont suivi, dans tous les domaines de l'activité sportive, contribuant à faire de Bourgoin-Jallieu une ville dont l'équipement sportif pourrait apparaître comme exemplaire.

Mais à quoi bon innover, si l'on ne peut pas rénover ! Et mon regret est grand de constater que rien n'a été prévu à long terme pour l'entretien et l'aménagement de ces équipements.

Un fait — que l'on me pardonne cette partition égoïste — me préoccupe tout particulièrement : la piste du Stade d'Athlétisme, construite en 1970 en Rub Kor, matériau garanti pour une résistance de cinq années, cette piste sollicitée depuis bientôt huit ans, et avec quelle intensité ! chaque jour par les scolaires, chaque soir par les athlètes du Club, n'est plus digne de Bourgoin-Jallieu. Je m'inquiète donc pour les prochaines prestations de nos athlètes, privés d'autre part des conditions d'accueil les plus élémentaires (vestiaires, sanitaires, abri) ; les équipements du Stade sont maintenant insuffisants pour eux.

Je suis certain que les Berjalliens, en tant que citoyens contribuables, approuveraient la diligence que les responsables municipaux se doivent d'apporter aux réfections nécessaires à la sauvegarde des installations sportives de notre ville. Ils ont, en effet, compris depuis longtemps l'investissement capital qu'est le sport dans le développement d'une société moderne.

Et je profite de l'occasion qui m'est offerte ici pour remercier toutes les personnes, familles, commerçants, entreprises, de l'aide qu'ils ont apportée cette année au C.S.B.J. Athlétisme. C'est aussi grâce à eux que le Club a pu figurer, avec le bonheur que l'on suivra dans ce Bulletin, à tous les niveaux de la compétition.

J. COLOMB.



# — 1977 —

# Une Grande "Cuvée"

- **TROIS TITRES de CHAMPION DE FRANCE A.S.S.U. et DEUX DE VICE-CHAMPION.**
- **DEUX TITRES de CHAMPION DE FRANCE F.F.A. et UN DE VICE-CHAMPION.**
- **UN TITRE de CHAMPION DE FRANCE MILITAIRE.**
- **L'EQUIPE « CADETS », VICE-CHAMPIONNE DE FRANCE.**
- **L'EQUIPE « SENIORS », 5me TOTAL FRANÇAIS au 2me tour des INTER-CLUBS.**
- **LE C.S.B.J. remporte : LA COUPE DE FRANCE DES LANCERS,**
- **Et reçoit : Le « KRITER D'HONNEUR » de « L'EQUIPE » pour l'ensemble de ses résultats 1977 parmi lesquels :**
- **DEUX RECORDS DE FRANCE : DISQUE MINIME : 49 m. 28, MARTEAU CADET : 66 m. 64.**

BOUCHERIE
**ROBERT ARNAUD**
CHARCUTERIE
*Viandes de premier choix.*
*Livraison à domicile.*
11, Avenue Professeur Tixier
38300 BOURGOIN-JALLIEU
Téléph. 93.06.25

COUTURE
PRET A PORTER
**Malou Robert**
Place du 23 Août
38300 BOURGOIN-JALLIEU
Téléph. 93.03.76

**BATIMENT ◆ TRAVAUX PUBLICS**
ENTREPRISE
**NIARFEIX & JACUSZIN**
38130 RUY — Chemin de Couere
B.P. N° 1 Téléph. 93.17.98

**A. Ottino**
CARROSSERIE - *TOLERIE*
*PEINTURE AUTOMOBILES*
Rue du Bacholet
BOURGOIN-JALLIEU - Tél. 93.21.04
*Travail soigné, rapide et garanti.*

SERVICE TECHNIQUE
ETUDES REPROGRAPHIE
**P. HOTTOT**
5, Rue Jh Seigner - Tél. 93.24.85
38300 BOURGOIN-JALLIEU
— *Reproduction de Plans* —
*Circulaires s/duplicateur et offset*
*Photocopie — Dactylographie*
*MATERIEL de Bureau d'Etudes...*

Tous PAPIERS pour INDUSTRIE et COMMERCES
◆
**Papeteries Baudrand**
*Fondées en* 1830
38300 BOURGOIN - JALLIEU
Téléph. (74) 93.34.89 — B.P. 46

# Pas de fumée... sans feu

Ce siècle avait sept ans... quand naissait, avec le « C.S. BERGUSIEN », une tradition qui se maintient dans notre cité depuis bientôt trois quarts de siècle : la pratique de l'Athlétisme. Ce ne fut certes pas sans aléas, et, plus d'une fois, la petite flamme allumée par l'enthousiasme de quelques novateurs — faire du sport était alors une aventure, — fut bien près de s'éteindre. Heureusement, le feu couvait toujours, quelquefois sous une cendre épaisse, et périodiquement un nouvel enthousiasme parvenait à attiser la braise. Petite flamme qui grimpe... et vacille... et retombe un trou noir et un peu de fumée... La danse est si légère que chacun la regarde sans jamais croire au feu.

1910. *G. OCHS devant L. RONDELET, terrain de l'Usine à Gaz.*
*« Faire du sport était alors une aventure ».*

Et puis, un jour — le souffle fut-il plus long, ou bien mieux orienté ? — la flamme saute de brindille en brindille, s'attaque aux grosses branches et embrase les bûches Le feu ne mourra plus, le foyer est créé, et, depuis 1953 le C.S. BOURGOIN-JALLIEU ATHLETISME se développe

et demeure, dans tout le Nord-Dauphiné, le seul porte-drapeau d'un Sport qu'on dit universel...

Mieux même, alors qu'une grave crise de recrutement secoue notre Athlétisme national, au point de lui faire redouter, au niveau de l'élite, la confrontation avec les plus petites nations européennes, le C.S.B.J. accroît régulièrement ses effectifs et se place, quant aux résultats, au niveau des toutes premières formations françaises. Faut-il crier au miracle ?

Cherchons plutôt les raisons de cette réussite !

## UN SOUFFLE BIEN DIRIGÉ.

Ce que certains ont appelé, dans les milieux fédéraux, « l'expérience du C.S. Bourgoin-Jallieu » (1), est maintenant trop connu pour qu'il soit nécessaire de rappeler que cette action fut basée dès son origine sur une liaison étroite entre l'Ecole et le Club. « SPRINT 1969 » justifiait ainsi cette orientation :

« Le problème est de simple logique :

— « d'un côté, une masse de pratiquants en puissance « toute notre jeunesse, rassemblée : à l'Ecole Elémentaire « d'abord ; dans les Etablissements Secondaires, Techniques « ou Supérieurs, par la suite. — Au total : plus de 15 « millions de jeunes Français.

— « de l'autre, un milieu sportif squelettique où l'Athlé« tisme, parent pauvre... parmi les pauvres, groupe moins « de 90.000 licenciés.

« Il est clair que, pour intensifier la participation « dans le domaine sportif, il faut s'adresser aux jeunes « là où ils se trouvent, c'est-à-dire établir l'indispensable « liaison avec l'Ecole ».

◆ Mais une liaison n'est durable que dans la mesure

— où l'unité se fait sur un objectif commun à atteindre

— et quand la recherche de cet objectif n'altère pas la personnalité de chacun des partis.

(1) Bulletin de la F.F.A. de 1970. — Emission télévisée de 1973.



L'objectif commun à atteindre a été souvent exprimé dans « SPRINT » :

« Notre conception est celle d'une Education totale « des jeunes où l'Ecole et le Club joueraient, l'un relayant « l'autre, un rôle complémentaire, chacun à sa place, cha« cun à son heure ». (SPRINT 73).

Et le respect de la personnalité de chacun réside précisément dans cette complémentarité :

« Le rôle de l'Ecole est de donner à tous une édu« cation sportive, élément à part entière d'une Education « générale à laquelle elle apporte le fondement irremplaçable « du vécu corporel...

« Le rôle du Club est de permettre à ceux qui ont « choisi une activité, — et **pour choisir, il faut connaître** — « de rechercher leur plein épanouissement dans la pratique « de cette activité...

« Voilà la place de chacun ! ». (SPRINT 73).

Une Ecole Sportive ? Elle le demeure le plus souvent à Bourgoin-Jallieu, tant à l'Ecole Elémentaire, qu'aux C.E.S C.E.T., Lycée, — malgré la contrainte désastreuse des horaires d'Education Physique, — grâce aux nombreux Enseignants qui n'oublient pas le Club, véritable creuset, où s'est forgée leur vocation.

Un Club qui se préoccupe aussi d'Education ? Quoi de plus naturel quand le même creuset « produit » aussi les dirigeants ? Michel Clare avait déjà bien perçu ce climat en analysant, en 1971, dans « L'Equipe Magazine » la réussite sportive du C.S.B.J. :

« **Au delà des résultats,** il y avait aussi — voici le « miracle — beaucoup de ferveur et le goût de la pureté « J'y suis allé comme on revient aux sources... ».

◆ La solidité de cette liaison entre l'Ecole et le Club a sans doute été la raison majeure, d'abord de l'existence, ensuite de la progression, puis de l'épanouissement actuel du C.S. Bourgoin-Jallieu.

## UN SOUFFLE QUI SE MULTIPLIE.

Mais le développement lui-même est source de problèmes. Quand la flamme est ténue, le souffle d'un seul suffit ; il faut celui d'une équipe pour animer tout le foyer

Et, sans doute, faut-il chercher une autre raison de réussite dans l'aptitude du C.S.B.J. à adapter ses structures :

— un, puis quelques dirigeants entraîneurs, d'abord ;
— des dirigeants plus spécialisés ensuite ;
— maintenant un service administratif à la mesure de ses problèmes.

L'outil est en perpétuelle évolution et épouse sans cesse des besoins qui se multiplient. Mais bien rares sont les Clubs qui, avec une telle densité, ont la chance de disposer d'une équipe d'animation dont les qualités humaines le disputent à la compétence et au désintéressement. Et cela n'est pas le moindre, parmi les facteurs d'une réussite spectaculaire.

Car il faudra bien le dire un jour, sans fausse modestie, au moment où la « pollution » pénètre de plus en plus le milieu sportif : celle de l'Argent, celle des drogues « miraculeuses », celle des supporters épileptiques, — au moment où le bénévolat « fout le camp », comme s'en vont tant d'autres valeurs qui firent la grandeur de l'idée sportive, — qu'il se trouve au C.S.B.J. Athlétisme une telle équipe, ne tient pas du hasard, mais bien d'une tradition forgée par une longue histoire.

Et bien ! cette tradition... où percent « la ferveur et ce goût de la pureté », dont parlait Michel Clare, — fut-elle jugée désuète dans notre monde moderne, dépassée dans un milieu où règne le veau d'or ? — nous n'en

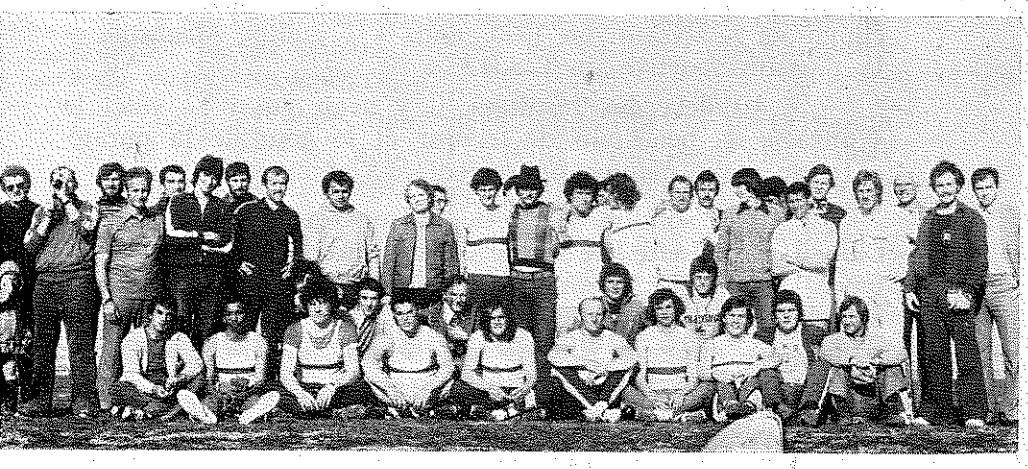

*Nice. — 8 Mai 1977*
*« Une belle équipe ».*



rougissons pas... surtout devant ceux-là... persuadés même que ce souffle nous a poussés vers les sommets.

— Une pléïade de jeunes, filles et garçons, poussant en quantité et en qualité, depuis la « Section Jeunes » jusqu'aux équipes représentatives du Club !

— Une collection de titres nationaux, cueillis dans toutes les spécialités de l'activité athlétique, et qui s'enrichit chaque année de nouvelles Médailles !

— Des équipes de jeunes, compétitives au plus haut niveau, avec en prime, cette année, un titre de vice-champion de France pour nos Cadets !

— Une équipe Seniors, qui réalise le 5e total français au deuxième tour des Inter-Clubs, formée, à deux éléments près, d'Athlètes révélés uniquement dans le cadre du Club !

— Et, tout récemment, pour clôturer une saison exceptionnelle, une victoire sans bavure à la Coupe de France des lancers !

... Voilà le bilan pour le Club d'une petite cité de 25.000 habitants, le C.S.B.J., auquel « L'Equipe » donne un « coup de chapeau » pour l'ensemble de ses résultats 1977.

Au moment où tant d'expédients font faillite pour entraîner « la relance » au char poussif de notre Athlétisme national, qui oserait sérieusement prétendre que nous nous sommes trompés de route ?

Et la démarche du C.S. BOURGOIN-JALLIEU pourrait rester un bon sujet de réflexion pour ceux qui ont la charge du Sport français !

**AMIS SPORTIFS !**

RESERVEZ VOS ACHATS A MM. LES COMMERÇANTS QUI COMPRENNENT ET ENCOURAGENT NOTRE EFFORT EN CONFIANT LEUR PUBLICITÉ A NOTRE REVUE.

**gramma**

BIJOUTERIE - HORLOGERIE
ORFEVRERIE - GRAVURE

40, Avenue Professeur Tixier
38300 BOURGOIN-JALLIEU
Téléph. 93.24.23

COMPAGNIE
ASSURANCES GENERALES

**Girard Reydet**

23, Rue Robert Belmont
38300 BOURGOIN-JALLIEU
Tél. (74) 39.18.34

**SPORTS D'EQUIPES — INSTALLATIONS**
**SKI** **CAMPING**
*Location* RELAX — PARASOLS
*Réparations* MEUBLES de JARDIN

**Sport-Club**

**10, Rue Pontcottier** (face à PRISUNIC)
38300 BOURGOIN-JALLIEU — Téléph. 93.23.05

*LES PLUS GRANDES MARQUES FRANÇAISES.*

**BOUCHERIE**
**daniel arnaud**

88, Rue de la Libération
BOURGOIN-JALLIEU - Tél. 93.08.76
*Livraison à domicile.*

*Volailles 1er choix*
*Bœuf Charolais*

**stézi**

*Tous ARTICLES pour SPORTIFS*
*ADIDAS — Aux meilleurs prix.*
*Spéc. CHAUSSURES MEDICALES*
Service après vente assuré.

30, Rue de la Libération
38300 BOURGOIN-JALLIEU

**CHAUSSURES CENDRILLON**

# INTER-CLUBS 1977

Sport individuel par essence, l'Athlétisme devient, lors des Championnats Inter-Clubs, un merveilleux sport d'équipe. En l'espace de deux ou trois compétitions, toutes les forces vives du Club sont rassemblées. La performance individuelle est offerte à l'équipe avec un objectif impérieux : atteindre le maximum de points (cotation des performances à la table internationale).

Les résultats enregistrés cette année démontrent que le C.S.B.J. a atteint sa majorité et qu'il compte désormais parmi les dix meilleurs Clubs français d'Athlétisme.

◆ Huit équipes, masculines et féminines, ont participé aux divers Inter-Clubs, soit :

2 Equipes Masculines,
1 Equipe Féminine,
1 Equipe Cadets,
1 Equipe Cadettes,
1 Equipe Minimes garçons,
2 Equipes Minimes filles.

◆ Pour la première fois, l'équipe masculine a accédé à la finale du Championnat national (2e division), et l'équipe cadets à la finale du Championnat de France.

## Les Seniors aux Inter-Clubs

**1er Tour régional.** — Aix-les-Bains, le 24 Avril 1977.

Le C.S.B.J. présente à Aix-les-Bains, pour la première fois de son histoire, deux équipes masculines seniors et une équipe féminine. Plus de 70 athlètes participent à ce premier tour, qui se solde par un large succès de l'équipe I devant l'A.S. Aix-des-Bains, l'E.A. Chambéry et le C.S.B.J. II chez les garçons. Les féminines se classent seconde, derrière l'A.S. Aix-les-Bains.

**Finale interrégionale.** — Nice, le 8 Mai 1977.

Favoris de la finale interrégionale, les athlètes berjalliens confirment les pronostics en remportant une magnifique victoire. Par un temps extraordinaire, les athlètes du C.S.B.J. atteignent leur meilleur total avec 29.553 points, améliorant 9 records du Club.

Résultats du match :

| | | |
|---|---|---|
| 1. | C.S.B.J. | 29.553 |
| 2. | S.M.U.C. | 27.204 |
| 3. | G.U.C. | 25.777 |
| 4. | E.A. CHAMBERY | 25.772 |
| 5. | A.C. CANNES | 25.558. |

Avec 29.553 points, le C.S.B.J. réalise ce jour-là le 5e total de tous les Clubs français.

**Finale nationale de 2e division.**

Nevers, le 5 Juin 1977.

Cette finale nationale, qui aurait pu être une apothéose laissera aux athlètes berjalliens quelques regrets. Un déplacement long et difficile, un temps humide et froid contrastant avec le soleil de Nice, sont venus à bout d'une équipe berjallienne fatiguée et dans un mauvais jour.

| | | |
|---|---|---|
| 1. | SAINT-ETIENNE | 30.093 |
| 2. | A.S.P.T.T. STRASBOURG | 29.588 |
| 3. | E. DEUIL | 29.189 |
| 4. | E.S. MONTGERON | 28.905 |
| 5. | C.S. BOURGOIN-JALLIEU | 28.672 |
| 6. | A.S.U. PERPIGNAN | 28.501 |
| | etc., etc... | |

Sur l'ensemble des résultats nationaux, le C.S.B.J occupe ce jour-là la 14e place des Clubs français. A noter que le total réussi à Nice aurait placé le Club à la 8e place.

Malgré cette fausse note en finale, les Championnats Inter-Clubs seniors ont marqué, nous l'avons déjà écrit une nouvelle étape dans la vie du C.S.B.J. Quelques remarques situeront mieux le travail effectué par les dirigeants et entraîneurs du Club :



— 36 athlètes formaient, à Nevers, l'équipe berjallienne ;

— 2 cadets et 14 juniors faisaient partie de l'équipe du C.S.B.J. ;

— 23 des 36 athlètes qui ont participé à la finale ont déjà été sélectionnés pour les Championnats de France individuels, en catégorie cadets, juniors ou seniors ;

— 34 des 36 finalistes de Nevers n'ont jamais porté qu'un seul maillot, celui du C.S.B.J., club où ils ont été formés.

Le C.S.B.J. abordera le Championnat de France Inter-Clubs 1978 avec de nouvelles ambitions et la volonté d'accéder au Championnat de première division qui regroupe rappelons-le, les 12 premiers Clubs nationaux.

---

# La belle aventure des Cadets

Ecartés de la finale, l'an dernier, alors qu'ils comptaient parmi les toutes premières équipes françaises, les Cadets s'étaient promis de prendre leur revanche cette saison.

Après une première rencontre au niveau régional, qui laissait percer de solides espérances. les jeunes berjalliens mettaient à profit la trêve estivale pour préparer la finale inter-régionale.

A la mi-septembre, les Cadets présentaient à Aix-les-Bains une équipe solide, avec ses points forts : les nationaux DUFOUR, DREVET J.B., YVRARD, CRUDER, LOMBARDO, et une équipe de coureurs en gros progrès. Ils remportaient ce match avec une relative facilité, devant l'A.S. Aix-les-Bains et le Grenoble U.C., réalisant le 2e meilleur total français, derrière le Racing-Club de France.

La finale parisienne avait lieu au stade de Charlety Avec un entrain formidable, les Berjalliens entamaient le match en réalisant deux exploits : J.-C. DUFOUR enlevait le marteau, en améliorant le record de France cadet, cependant que J.-B. DREVET dominait le concours du saut en longueur.

Très rapidement, sur les douze équipes qualifiées quatre se détachaient pour se livrer une bataille longtemps indécise : le Racing, Douai, Saint-Etienne et le C.S.B.J.

Au C.S.B.J. les exploits succédaient aux exploits avec les victoires de YVRARD au poids, de CRUDER au saut en hauteur, de LOMBARDO au disque, mais aussi avec la confirmation du demi-fond avec les BOUAZIZ, LAURENCIN, RIMAUD et COLOMB. Deux contre-performances devaient anéantir les chances de victoire, à quelques épreuves de la fin du match, et redonner le sourire aux Racingmen.

Pour leur première accession à la finale, les Cadets du C.S.B.J. s'octroyaient une magnifique seconde place confirmant une saison en tous points exemplaire.

Résultat final du Championnat de France Inter-Clubs Cadets :

| | | |
|---|---|---|
| 1. | RACING-CLUB DE FRANCE | 13.025 points ; |
| 2. | C.S. BOURGOIN-JALLIEU | 12.533 points ; |
| 3. | A.C. DOUAI | 12.429 points ; |
| 4. | C.A. SAINT-ETIENNE | 12.425 points ; |
| 8. | A.S. AIX LES BAINS | 11.529 points ; |
| 9. | GRENOBLE U.C. | 11.455 points. |


CENTRE VILLE
BOURGOIN-JALLIEU

PRISUNIC

VOTRE GRAND MAGASIN





TISSUS - NOUVEAUTÉS
C. VIEUX
35 - 37, Rue de la Libération
38300 BOURGOIN-JALLIEU
Tél. 93.14.12
*CHEMISERIE — LINGERIE*

BOULANGERIE
PATISSERIE
J. Séguy
Champarey
Tél. 93.23.89

GIRARD S.A.
Concessionnaire RENAULT
182, Rue de la Libération
Téléphone : (74) 93.08.36
Notre Atelier :
Quai de la Bourbre.
38307 BOURGOIN - JALLIEU

et : 24, Avenue Alsace-Lorraine
38110 LA TOUR DU PIN
Téléphone 97.25.63

LOCA B.J.
CONCESSIONNAIRE europcar

Correspondant Service TRAIN AUTO
LOCATION DE VOITURES SANS CHAUFFEUR

BOUCHERIE
Triperie — Volailles
Poulet Fermier
Veau de lait — Porc de Pays
Bœuf Charolais
Morel
Champarey - Tél. 93.38.83
*Prix spéciaux pour congélateur.*

*DECOREZ VOS FENETRES avec*
les SUPPORTS - RIDEAUX
PROGEDUC
*Simples et rapides à poser*
*Facilitent l'entretien des Rideaux*
*Pas de dégâts même après Peinture*
Chez QUINCAILLIERS, BAZARS..

# Championnats de France A.S.S.U.

29 et 30 Mai 1977, PARIS.

**J.-Y. CLERC** et **J.C. DUFOUR,**
**CHAMPIONS DE FRANCE ;**

**J.-B. DREVET** et **Nicolas LOMBARD,**
**Médaille d'Argent.**

**Cadets :**

| | | | |
|---|---|---|---|
| CRUDER Robert | Hauteur | 1 m. 95 | 6e |
| DREVET J.-Baptiste | Triple saut | 14 m. 42 | 2e |
| DUFOUR Jean-Claude | Marteau | 63 m. 16 | 1er |
| | nouveau record de France A.S.S.U. | | |
| FOREST Frédéric | Marteau | 51 m. 68 | 6e |
| LOMBARDO Nicolas | Disque | 41 m. 72 | 2e |

**Cadettes :**

| | | | |
|---|---|---|---|
| BLANCHET Christine | 1.500 m. | 5' 00" 8 | 9e |

**Juniors Garçons :**

| | | | |
|---|---|---|---|
| CLERC Jean-Yves | 110 m. haies | 14" 49 | 1er |
| | Perche | 4 m. 30 | 11e |
| DREVET Georges | Longueur | 6 m. 32 | 12e |
| HEITZ Alain | 400 haies | 54" 83 | en 1/2 finale |
| JARROSSON Philippe | Perche | 4 m. 30 | 11e |
| NICOLAS Philippe | Marteau | 38 m. 14 | 13e |
| SABIAC Pierre | Triple saut | 14 m. 16 | 4e |
| DREVET - CLERC - BONIN - BRISSAUD | 4 × 100 | 47" 91 | en série |

**Juniors Filles :**

| | | | |
|---|---|---|---|
| BENETTI Patricia | Disque | 35 m. 08 | 8e |
| LANZA Christine | Hauteur | 1 m. 55 | 11e |

**Seniors Hommes :**

| | | | |
|---|---|---|---|
| JAMET Jacques | Perche | 4 m. 40 | 10e |



# Championnats de France Minimes

25 et 26 Juin 1977, SAINT-ETIENNE.

**Hervé YVRARD, CHAMPION DE FRANCE.**

**Filles :**

| | | | |
|---|---|---|---|
| CLAVEL Cécile | 56 m. haies | 8" 9/10 | 7e temps |

**Garçons :**

| | | | |
|---|---|---|---|
| ARNAUD Alain | Javelot | 37 m. | 9e |
| BIGALLET | Perche | | non classé |
| JARROSSON Bertrand | Perche | 3 m. 20 | 7e |
| MOULIN Pascal | Marteau | 45 m. 72 | 3e |
| SABIAC Yvan | Triple saut | 12 m. 26 | 7e |
| YVRARD Hervé | Marteau | 42 m. 50 | 4e |
| | Disque | 41 m. 76 | 1er |

Après accord entre la Fédération Française d'Athlétisme et l'Association du Sport Scolaire et Universitaire cette dernière Fédération organise seule les Championnats de France Minimes.

***

# Championnat de France Militaire

**Jean-Marc DAVID, Champion de France** Disque : 52 m. 14.

**JOLY Electroménager**

**SAINT-SAVIN**, 38300 BOURGOIN-JALLIEU

**MACHINES A LAVER :**

**VENDOME** 12 modèles.
**BOSCH** 7 modèles
**LADEN** 3 modèles 40 cm. seulement

Tél. 93.70.43 et 93.70.16 *SERVICE APRES-VENTE*

# Championnats de France F.F.A.

## CADETS - JUNIORS

9 et 10 Juillet 1977, PARIS

**Jean-Yves CLERC et J.-C. DUFOUR,**
**CHAMPIONS DE FRANCE.**

**Robert CRUDER, 2me.**

**Cadets :**

| | | | |
|---|---|---|---|
| DREVET J.-Baptiste | Triple saut | | blessé, ne peut défendre son titre 1976. |
| DUFOUR Jean-Claude | Marteau | 65 m. 52 | 1er nouveau record de France F.F.A. |
| FOREST Frédéric | Marteau | 50 m. 28 | 6e |
| CRUDER Robert | Hauteur | 2 m. 03 | 2e |
| LOMBARDO Nicolas | Disque | 41 m. 34 | 5e |

**Juniors Garçons :**

| | | | |
|---|---|---|---|
| CLERC Jean-Yves | 110 m. haies | 14" 72 | 1er |
| DREVET Georges | Triple saut | 14 m. 15 | 10e |
| | Longueur | | blessé, non classé. |
| HEITZ Alain | 400 mètres | 50" 32 | en 1/2 finale |
| JARROSSON Philippe | 110 haies | 16" 22 | 5e en série |
| SABIAC Pierre | Triple saut | 14 m. 17 | 9e |
| | 4 × 100 | 43" 90 | 6e en série |

**Juniors Filles :**

| | | | |
|---|---|---|---|
| BENETTI Patricia | Disque | 34 m. 96 | 6e |

## SENIORS

23, 24 et 25 Juillet 1977, NEVERS.

| | | | |
|---|---|---|---|
| DAVID Jean-Marc | Disque | 51 m. 00 | 9e |
| CLERC Jean-Yves | 110 m. haies | 14" 5/10 | 3e en série |
| | | 14" 83 | 5e 1/2 finale |



# Deux Berjalliens aux Championnats d'Europe Juniors

**A DONETSK, en RUSSIE**

**(Championnats réservés aux athlètes ayant au maximum 19 ans)**

C'est la première fois qu'un athlète du C.S.B.J., et bien sûr, deux, se qualifie pour les Championnats d'Europe juniors.

Du 21 au 24 Août, Jean-Claude DUFOUR et Jean-Yves CLERC ont écrit une nouvelle page de gloire dans l'histoire du Club.

◆ **Au Lancer du Marteau :**

Jean-Claude DUFOUR, née en 1960 (cadet 2e année, 17 ans)

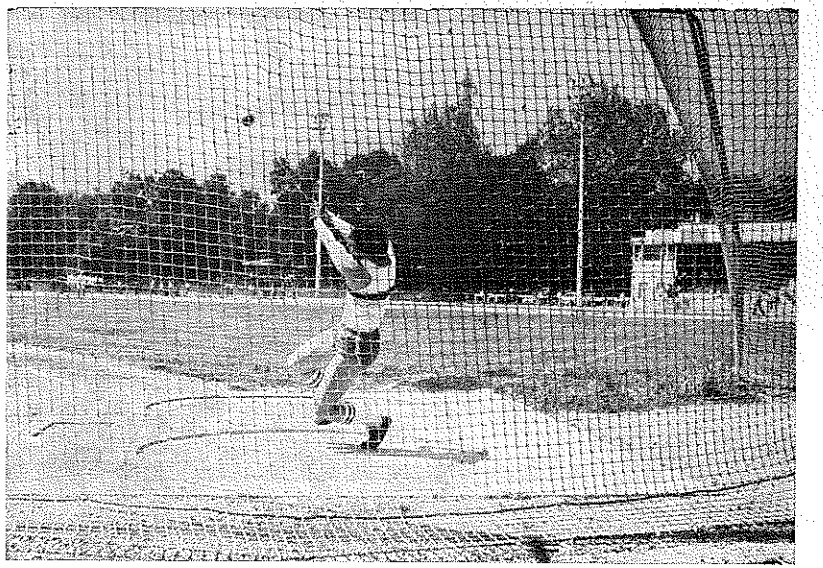

*Jean-Claude DUFOUR.*

— Champion de France F.F.A. et A.S.S.U.,
— Recordmann de France (65 m. 52) F.F.A. et A.S.S.U. au marteau de 6 kilog. (cadets) ;

— Meilleur performer Français Junior 1977 : 58 m. 28 au marteau de 7 kg. 257,
— International Junior contre les Anglais et les Espagnols : 1er du concours avec 58 m. 28 au marteau de 7 kg. 257
— 12e aux Championnats d'Europe Juniors, en Russie avec 54 mètres au marteau de 7 kg. 257.

◆ **Au 110 mètres Haies :**

Jean-Yves CLERC, né en 1959 (junior 1re année, 18 ans) :

*Jean-Yves CLERC.*

— Champion de France F.F.A. et A.S.S.U : 110 m. haies en 14" 46,
— 1/2 finaliste aux Championnats de France Seniors F.F.A.
— Meilleur performer Français Junior 1977,
— International Junior contre les Anglais et les Espagnols : 2e de la course, en 14" 65,
— 1/2 finaliste aux Championnats d'Europe Juniors, en Russie : 6e de la course, en 14" 82.

---

F.F.A. = Fédération Française d'Athlétisme.
A.S.S.U. = Association Sportive Scolaire et Universitaire.



## A DONETSK EN PASSANT PAR DOLE

A la suite de leur brillant classement aux Championnats de France Cadets et Juniors, à PARIS les 9 et 10 Juillet, la F.F.A. avait retenu les athlètes Jean-Yves CLERC, Jean-Claude DUFOUR et Robert CRUDER (ce dernier 2e en hauteur cadet avec 2 m. 03), pour participer au stage de DOLE

Ce stage, qui se déroulait du 18 Juillet au 19 Août devait permettre la constitution des équipes de France Juniors qui devaient rencontrer, lors d'un match, l'Angleterre et l'Espagne. Ce même stage contribuait à la qualification et à la préparation des athlètes en vue des Championnats d'EUROPE Juniors.

A la journée de sélection organisée le 31 Juillet, Jean-Yves CLERC n'eut aucune difficulté à remporter le 110 mètres haies. Il assura ainsi sa place pour le match et gagna définitivement son billet pour la Russie.

Jean-Claude DUFOUR, qui n'est que cadet, lance habituellement le marteau de 6 kilog. Les juniors lancent le marteau de 7 kg. 257, et Jean-Claude dut donc affronter des adversaires plus âgés de 2 ans et s'adapter à un engin dont il n'avait pas l'habitude.

Il tira fort bien son épingle du jeu, en prenant la seconde place et réalisant 57 m. 18. Cette performance le qualifiait pour le match international uniquement, et pas pour les Championnats d'Europe ou le minimum exigé était de 58 mètres. Ne s'avouant pas vaincu, Jean-Claude lança le marteau à 58 m. 28 au cours du match qui opposait la France à l'Angleterre et à l'Espagne, gagnant du même coup sa sélection pour la Russie et remportant une première victoire en match international.

Un été 77 d'entraînement.
Un été 77 riche en performances.
Un été 77 qui s'achève par un magnifique voyage

Bravo à JEAN-CLAUDE et à JEAN-YVES !

**CAISSE D'EPARGNE de BOURGOIN - JALLIEU**

**1, Rue Legrand - Place Hector Berlioz**
Tél. (74) 93.12.83 — C.C.P. 5600-02 F Grenoble

**Vous propose :**
— Ses Placements à des taux avantageux, exonérés d'impôts.
— Ses Bons d'Epargne, remboursables à partir de 3 mois.
— Ses Prêts personnels au Logement.
— Location de Coffres (à partir de 10 Francs par an).

Renseignez-vous à nos guichets.

**Imprimerie R. CARLE**

7, Rue du Collège
38300 BOURGOIN-JALLIEU
Tél. 93.32.96

**ENTREPRISE GENERALE DE BATIMENTS**

**L. NOTTIN**

21, Aven. Président Kennedy
38312 BOURGOIN-JALLIEU
Téléph. 93.17.31

**TOUT LE MOBILIER PROFESSIONNEL BOIS, PLASTIQUE ET INOX**

*COMPTOIRS DE BAR*
*BANQUES ISOTHERMIQUES*
*TABLES DE LABORATOIRE*
*EQUIPEMENT DE VEHICULES - MAGASINS*

**38300 BOURGOIN-JALLIEU**
**15, Quai des Belges**
Téléph. 93.30.15

**LAHET**

**M. GERBERT**

**DROGUERIE - PARFUMERIE**
200, Rue de la Libération
38300 BOURGOIN-JALLIEU
Tél. 93.07.30

*Distributeur des Produits pour Collectivités « ERGANOL »*
*Graines « LE PAYSAN »*

**PRET A PORTER ENFANTS de 0 à 14 ans**

**Couik**

**Mme MARIDAT**
4, Rue de la Liberté
38300 BOURGOIN-JALLIEU
Téléph. 93.11.91

# La Section Jeunes 77

L'Athlétisme sport de base. L'Athlétisme, le plus beau sport... et l' « Ecole d'Athlétisme » 1971-72 fonctionnait avec plus de 300 enfants. Et puis vint notre Revue N° 7 de 1973, dans laquelle on vous parlait de contrat pour faire partie de la Section Jeunes du C.S.B.J. Athlétisme.

Et nous avons vu fondre le nombre des demandes.. Problèmes d'encadrement ? Peut-être, mais aussi et surtout la mise en évidence que cette « Ecole d'Athlétisme » avait été ressentie par les parents comme un bon moyen pour « améliorer l'ordinaire » de l'E.P.S., à l'Ecole, au Collège ou au Lycée.

Aujourd'hui, nous continuons à penser que faire partie de la SECTION JEUNES, c'est accepter de participer à la vie du Club, en particulier aux quelques compétitions que nous organisons en fin de semaine ou le dimanche. La « Section Jeunes » du Club doit aller représenter son Club. Et puis cela semble l'aboutissement logique d'une longue période de préparation et d'entraînement.

Cependant ne vous y trompez pas. L'équipe d'encadrement n'oublie pas d'être aussi, et même surtout, une équipe d'éducateurs. Elle essaie de trouver un juste équilibre entre des objectifs d'éducation et des objectifs sportifs du Club. D'ailleurs faut-il les séparer à cet âge. Elle est là pour faire le lien entre l'Ecole et le Club, assise entre deux chaises en quelque sorte. Situation délicate et mouvante !

Il semble que, depuis deux saisons, nous ayions trouvé une allure de croisière avec environ 50 jeunes à Champarey autant à Champ-Fleuri, et un peu moins au Lycée.

Cette année, le Centre de Champ-Fleuri va bénéficier de très bonnes installations avec la mise en service du Gymnase. A Champarey, le Gymnase de Pré-Bénit nous permet des entraînements de qualité. Quant au Lycée, tout va bien avec le Hall des Sports.

Vous saurez presque tout quand vous aurez pris connaissance de l'Equipe d'encadrement 1977-78 :

**A Champarey :** Jean ANDRÉ, Gilles BERLIAT, Pierre FOLLIET, Gérard JANIN, Denise GONIN PILAN.

**A Champ-Fleuri :** H. GONIN, J.-M. REVOL, M. SALAMAND R. BERTOLINO, EVRARD.

**Au Lycée** ..... Ph. GENIN, C. GUILLERMARD.

G. JANIN.


**SCIERIE — CAISSERIE JAPIBERT**

**EXPLOITATION FORESTIERE**

*Palettes de manutention.*
*Piquets pour Travaux Publics.*
*BOIS TOUTES ESSENCES.*
*Planchettes pour Clôture, Balcon, etc...*
*Poutres Chêne pour Cheminée, Plafond.*
*Séchage artificiel.*

Pierre GOY

**CHAVANOZ**, 38230 PONT DE CHERUY
Téléph. 32.10.23




# Une saison de Cross

Compétition principale du calendrier hivernal, le Cross tient en haleine les demi-fondeurs et attire par son caractère « écologique » des garçons et filles d'autres spécialités.

Cette saison, les efforts consentis par tous ont produit leurs fruits, et le C.S.B.J. peut faire valoir l'excellent classement de ses athlètes au cours des Cross ouverts et Championnats :

— Au Cross de Savoie (Juniors), Christine BLANCHET 1e.

— Au Cross du Dauphiné Libéré :
(Cadettes), BONNAIRE Isabelle 2e ;
(Juniors), BLANCHET C., 2e
(Seniors), ANGELIER Eric, 1er régional.

Pour la première fois, quatre équipes berjalliennes se qualifient aux Championnats inter-régionaux de Cross, à Privas :

*L'Equipe Junior filles.*

— Les Juniors filles, classées 9e, avec BLANCHET, DURAND, HABASQUE, HENRY, PELLET. Cette équipe, favorite de la compétition, fut très malchanceuse deux des meilleurs éléments étant en mauvaise forme ou blessés.

— Isabelle BONNAIRE, Cadette, 10e, se qualifie d'autre part au Championnat de France A.S.S.U.

— Les Cadets garçons, classés 8e, avec RIMAUD, BOUAZIZ, COLOMB, MICHALLON, tous cadets 1e année devraient confirmer en 1978.

— Les Juniors garçons, classés 13e, avec BUCLON, GONIN, WEBER, ZELMATTI, CAMIOLO.

— Les Seniors, 7e sur 22, avec ANGELIER, MICOUD, RABATEL, BONVALET, GLANDU, COLLOMB, CSORGES.

*L'Equipe Senior de Cross.*

Mais toutes ces équipes devaient échouer au port, et seul Eric ANGELIER obtenait une qualification individuelle au Championnat de France.

Nous devrions voir en 1978 au moins une équipe y parvenir. Une orientation nouvelle de l'entraînement doit permettre aux athlètes d'être en forme hivernale plus tardivement.



# Le Demi-Fond

Après les bois et les champs, la piste !

Des athlètes musclés, à la sortie de l'hiver, se préparent sur le tourniquet de 400 mètres, rendu de plus en plus dur par l'absence de revêtement synthétique. Absence qui rend les mollets durs, les périostites nombreuses et écœure les néophytes.

Mais courir plus vite reste l'apanage des bons athlètes, et de nombreux records personnels devaient s'améliorer principalement au cours des matches inter-Clubs, devenus une spécialité berjallienne.

Citons :

| | | |
|---|---|---|
| RABATEL Fernand, | 9' | au 3.000 steeple |
| GLANDU Pierre, | 15' 59" | au 5.000 mètres |
| ROBIN-BROSSE | 4' 17" | au 1.500 mètres |
| MICOUD Christian | 4' 13" 9 | au 1.500 mètres |
| BOUDIN Pierre | 1' 56" 8 | au 800 mètres |

et, chez les filles :

| | | |
|---|---|---|
| HABASQUE Edith | 2' 30" 1 | au 800 mètres |
| PERROUD Evelyne, | 2' 30" | au 800 mètres |
| MARTIN Annick, | de 6' à 5' 23" 9 | au 1.500 mètres. |

Au cours de ces matches, les Juniors venaient s'intégrer dans l'équipe de demi-fond, avec ANDRÉ J.-L., BUCLON P., CAMIOLO J., JANIN J.-M., WEBER B., ZELMATTI J.-C., assurant de bonnes performances sur 1.500, 800 et 400 mètres.

Les records du Club progressaient également, surtout chez les jeunes :

BLANCHET Christine, 5' 00" 2 au 1.500 mètres, record toutes catégories, qualifiée au « France A.S.S.U », Championne Dauphiné-Savoie F.F.A.

Chez les Cadets :

| | | |
|---|---|---|
| BOUAZIZ Belkacem | 4' 16" | au 1.500 mètres |
| RIMAUD Yves | 4' 41" 5 | au 1.500 steeple |
| LAURENCIN Gilbert, | 9' 44" | au 3.000 mètres |

Et, en Seniors :

| | | |
|---|---|---|
| ANGELIER Eric | 14' 56" | au 5.000 mètres. |

... En attendant les records départementaux !...

*L'Equipe Minime filles.*

**Citroën**
**AUTO - BIANCHI**
CONCESSIONNAIRES
**BOURGOIN - JALLIEU**
ETS J. B. PELLET



# Le Sprint

Nos Sprinters connaissent quelques difficultés à progresser, difficultés dûes à l'éloignement de certains et aussi à leurs études ou activités professionnelles.

Dans les courses de vitesse, on attend toujours un « chrono » meilleur que celui de la veille, chose difficile car un dixième représente beaucoup de travail et de progrès sur une distance courte.

Cependant une bonne performance reste une bonne performance, même sans record au bout, et nos sprinters ont su maintenir un niveau de bonne qualité au cours des diverses compétitions.

Nous citerons au tableau d'honneur les trois relais qui ont amélioré les records du Club, avec une mention spéciale pour le relais Juniors garçons, qualifié deux fois : aux Championnats de France A.S.S.U. et F.F.A.

— **4 × 80 Minimes filles : 43" 2**
avec CLAVEL C., COUTURIER G., TIGNEL S., LAHET C.

— **4 × 100 Juniors filles : 50" 9**
avec NOWAK F., BONIN V., MICHALLON A., BLACHE S.

— **4 × 100 Juniors et Seniors : 42" 7**
avec BRISSAUD D., CLERC J.-Y., RICOUT S., PASTEL D. DREVET G.

Sur le plan individuel se mettaient en valeur :

| | | |
|---|---|---|
| Minime : | TIGNEL Jacqueline, | 10" 3 au 80 mètres. |
| Minime : | LAHET Patricia | 20" 1 au 150 mètres. |
| Senior : | GUETAT Françoise, | 64" 1 au 400 mètres. |
| Cadet : | HARRAUCHAMPS Olivier, | 23" 3 au 200 m. |

**ENTREPOTS de BOURGOIN - JALLIEU**
Téléphone (74) 93.28.54

**STREICHENBERGER**

MATERIAUX DE CONSTRUCTION

*TOUS COMBUSTIBLES —— FINANCEMENT B.P.*
*ENTRETIEN DE VOTRE INSTALLATION DE CHAUFFAGE*

**FLEURS, PLANTES**
**et toutes Décorations Florales**

**Ets Fleurazur**

54, Rue de la République
38300 BOURGOIN-JALLIEU
Tél. 93.08.04
*Correspondants « Interflora »*

**PAPETERIE**
**MAROQUINERIE**
**VOYAGES**

*Fournitures Bureaux*
*Articles Ecoliers*

**Combe et Mandier**

16 et 18, Rue de la République
BOURGOIN-JALLIEU, Tél. 93.10.10

**FERS ET QUINCAILLERIE**
Place Saint-Michel - 38300 BOURGOIN-JALLIEU

**BAUJARD & IBACK s. a.**

*LES AMIS DE TOUS LES SPORTIFS*

Téléph. (74) 93.33.89 B.P. 14

**COIFFURE DAMES**

**SALON**

**Jacqueline**

8, Avenue du Parc
38300 BOURGOIN-JALLIEU
**Téléph. 93.24.29**

**Jean PLATROZ S.A.**

**TRANSPORTS PUBLICS**
**DE MARCHANDISES**
**nationaux et internationaux**

9, Rue Robert Belmont
38300 BOURGOIN-JALLIEU
Tél. 93.02.00 et 93.06.00

# Courses de Haies

Un athlète a dominé, cette année, les épreuves de haies : Jean-Yves CLERC, Champion de France et international Junior.

3e des Championnats de France minimes en 1974,

2e des Championnats de France cadets en 1976,

Jean-Yves a remporté en 1e année juniors le titre A.S.S.U et le titre F.F.A. Il a également représenté la France en match international contre la Grande-Bretagne et au Championnat d'Europe, à Donetsk en U.R.S.S.

Trois athlètes berjalliens ont également participé aux Championnats de France :

| | |
|---|---|
| Philippe JARROSSON, | 110 m. haies Juniors, |
| Alain HEITZ | 400 m. haies Juniors, |
| Cécile CLAVEL | 56 m. haies Minimes. |

Résultats encourageants, mais cependant tempérés par une relative stagnation au niveau cadets et minimes chez les garçons.

Les jeunes filles, au contraire, constituent un groupe homogène, en qualité et en quantité. Seules les blessures d'Arielle MICHALLON et surtout de Dominique CECILLON ont privé le Club d'athlètes de haut niveau en juniors.

Sur les haies basses, Alain HEITZ s'est confirmé comme un réel espoir, sur 400 m. haies. Avec Luc FROISSARD en senior, l'avenir est assuré.

En cadet, Marc TREMOUREUX possède un bon niveau ; mais il nous faut noter la faiblesse des minimes.

**Meilleures Performances 1977**

**Masculins :**

| | | | |
|---|---|---|---|
| 110 m. haies | Seniors | JARROSSON Olivier | 15" 2 |
| 110 m. haies | Juniors | CLERC Jean-Yves | 14" 4 |
| | | JARROSSON Philippe | 15" 4 |

| | | | |
|---|---|---|---|
| 110 m. haies | Cadets | RAGUIN Claude | 15" 3 |
| | | CRUDER Robert | 15" 6 |
| 100 m. haies | Minimes | CHAVRIER Thierry | |
| | | TEISSEIRE Denis | |
| 400 m. haies | Seniors | FROISSART Luc | 54" 8 |
| 400 m. haies | Juniors | HEITZ Alain | 54" 49 |
| 250 m. haies | Cadets | TREMOUREUX Marc | 33" |
| | | GARCIN Henri | 34" 8 |

**Féminines :**

| | | | |
|---|---|---|---|
| 80 m. haies | Cadettes | BLACHE Sylvie | 12" 7 |
| | | TEISSEIRE Agnès | 12" 8 |
| | | PELLET Annick | 13" 4 |
| | | PILOZ Muriel | 13" 9 |
| 56 m. haies | Minimes | CLAVEL Cécile | 8" 9 |
| | | ACHARD Françoise | 9" 6 |
| | | BALLET Anne | 9" 6 |
| | | DUCLOSEL Blandine | 9" 7 |
| | | CHEVALLET Pascale | 9" 8 |
| | | MEASSON Emmanuelle | 9" 9 |


**OPTIQUE**

**PHOTO-CINÉ**

R. PRETET

OPTICIEN - LUNETIER

BOURGOIN-JALLIEU - Rue Président Carnot

Téléph. 93.01.29




# Saut en hauteur

## Barre à 2 mètres 03

Deux mètres ! le record du Club, détenu depuis 17 ans par André STŒCKLIN, a vécu.

Nous le laissions prévoir, l'an passé, à cette même place, en soulignant la vigueur de l'assaut mené par une génération nouvelle de jeunes sauteurs doués : dix moins de 20 ans au dessus de 1 m. 80 !

Que Robert CRUDER ait été le premier à réaliser l'exploit n'a étonné personne, tant étaient évidentes les qualités de détente de ce jeune athlète (cadet 2e année) encore très perfectible par ailleurs.

Qu'il ait réussi 2 m. 03, précisément le jour des Championnats de France en s'octroyant la 2e place ; qu'il réédite sa performance, au centimètre près, pour la finale parisienne

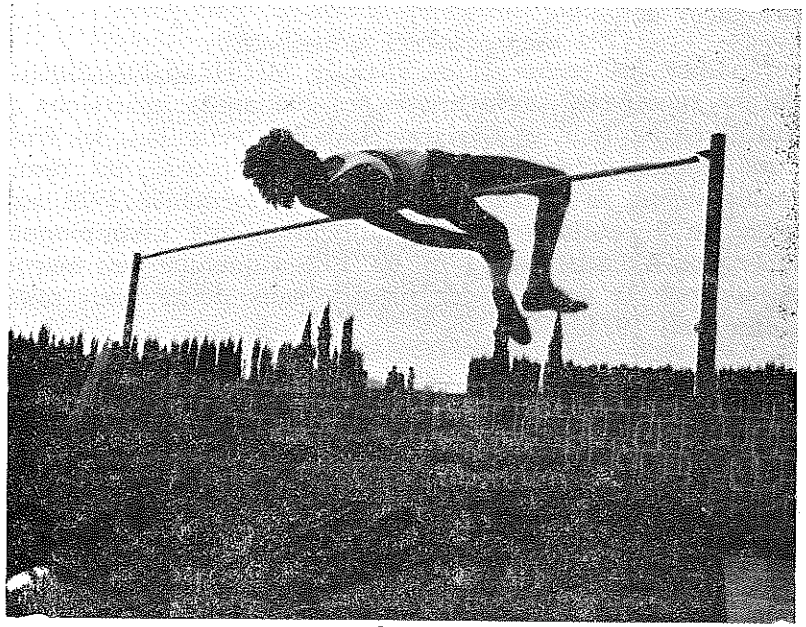

*Robert CRUDER.*

des Inter-Clubs Cadets, nous éclaire davantage sur ses réelles possibilités. Elles placent Robert aux portes de cette élite capable de réaliser son maximum dans les grandes occasions, grâce à une solidité nerveuse et une tranquille détermination qui sont la marque du champion. Mais il faut encore... ouvrir la porte.

Derrière lui, Roger BERTOLINO, styliste déjà bien au point, grignote régulièrement des centimètres, passant de 1 m. 88 (cadet 2) à 1 m. 93 (junior 1). La régularité de sa progression est un gage de continuité pour peu qu'il arrive à dominer une inquiétude latente que rien ne justifie.

Avec Christian JOS maintenant de retour, Jean-Marc DAVID « aux multiples talents », Eric CHAIX remarquable sauteur naturel, il y a « du monde » autour de 1 m. 90. De là aussi, à tout moment peut venir la surprise.

N'oublions pas Didier POULET, toujours disponible (400 m. haies des Inter-Clubs) et modeste ; n'est-il pas allé à Saint-Etienne pour réussir ce 1 m. 80 qu'il caressait depuis si longtemps. Quant à Denis GUILLAUD, si des ennuis musculaires et articulaires incessants ont interrompu sa progression, il peut, lui aussi, améliorer sensiblement ses performances actuelles.

Chez les jeunes filles, Arielle MICHALLON, blessée n'a pu renouveler cette année ses brillantes incursions au sautoir en hauteur, et Christine LANZA, recueillant les fruits d'une bonne préparation hivernale, a effectué un remarquable début de saison : meilleure performance 1976 améliorée de 9 centimètres, et qualification aux Championnats de France A.S.S.U. avec 1 m. 60. Elle a quelque peu marqué le pas par la suite, léger recul... sans doute pour mieux sauter... en 1978.

Eloignée du stade depuis l'an passé, Christine BOUCHARDY a retrouvé la joie de sauter en cette fin de saison N'ayant pu exprimer ses grandes qualités dès sa 2e année minimes, elle sera certainement, en 1e année cadette, un des meilleurs atouts de l'équipe féminine, à laquelle Annick PELLET, 1 m. 50... ouf ! pourra apporter une aide efficace

Voilà pour les « grands » ; derrière, de jeunes talents se font jour. Mais nous aurons sans doute l'occasion d'en reparler bientôt...



# Saut en longueur

## Georges Drevet : 7 mètres 19

Avec un bond de 7 m. 19, Georges DREVET a effacé des tablettes des records du Club le nom de Daniel MONTLAHUC.

Avec 7 m. 18, il a également succédé à son aîné sur la table des records Dauphiné-Savoie Juniors dans cette discipline.

Les blessures, dont nous avons parlé au triple saut ont, bien entendu, eu la même répercussion en longueur Georges et J.-B. DREVET n'ayant pu concrétiser cette année les espoirs soulevés en début de saison.

Deux autres athlètes ont également connu une noire malchance : Arielle MICHALLON pour sa 1e année de junior et Claude JACUZIN en senior. Une confirmation par contre celle de Eric CHAIX qui, à Nevers, dans des conditions difficiles, a porté son record personnel à 6 m. 90.

**Meilleures Performances 1977**

| | | |
|---|---|---|
| **Masculins :** | | |
| Seniors : | Daniel MONTLAHUC | 6 m. 41 |
| | Claude JACUZIN | 6 m. 59 |
| Juniors : | Georges DREVET | 7 m. 19 |
| | Eric CHAIX | 6 m. 90 |
| | MAZZOCHI | 6 m. 34 |
| Cadets : | J.-B. DREVET | 6 m. 85 |
| | J.-D. GOY | 6 m. 04 |
| | D. LANCE | 5 m. 90 |
| | E. GONIN | 5 m. 85 |
| Minimes : | SABIAC Yvan | 5 m. 59 |
| | BIGALLET | 5 m. 07 |
| **Féminines :** | | |
| Juniors : | Arielle MICHALLON | 5 m. 34 |
| Cadettes : | Muriel PILOZ | 5 m. 16 |
| | Sylvie BLACHE | 5 m. 01 |
| Minimes : | Pascale CHEVALLET | 4 m. 58 |
| | Jacqueline TIGNEL | 4 m. 59. |

Eldo Martinetti

**ENTREPRISE DE MAÇONNERIE**
BATIMENT ET TRAVAUX PUBLICS
91, Rue de Funas
38300 BOURGOIN-JALLIEU — Tél. (74) 93.15.34

HOTEL - RESTAURANT
DE LA RIVIERE
P. MOYNE-BRESSAND
38 - SAINT-SAVIN
Téléphone 9
*FERMÉ LE MERCREDI*

BOUCHERIE
CHAMBAZ
18, Avenue du Parc
38300 BOURGOIN-JALLIEU
Tél. 93.11.69

**PROSI**
— Tous les **STORES**, INTERIEURS et EXTERIEURS
*BANNES — CORBEILLES — ITALIENNES*
*— VENITIENS — BANDES VERTICALES...*
— Toutes **TOILES** au mètre.
— Toutes GARNITURES de Sièges...

**PROSI**
Distribution « **VENDOME** »
**MENUISERIES et FERMETURES**
Conditions spéciales commandes hivernales.

**PROSI**
**Route Nationale 6 — Le Crêt,**
**DOMARIN**, 38300 BOURGOIN-JALLIEU
Téléph. (74) 93.16.98.


# Triple-Saut

## Daniel Montlahuc : 15 mètres 18

La saison 1977 laissera un goût amer aux triple-sauteurs berjalliens. Malgré un record du Club amélioré et porté à un excellent niveau, 15 m. 18, par Daniel MONTLAHUC, et la qualification de quatre athlètes aux Championnats de France, ce sont surtout les blessures qui ont accaparé les esprits.

Tour à tour, Jean-Baptiste DREVET et son frère Georges, qui avaient laissé entrevoir de sérieuses prétentions au stage national de Font-Romeu à Pâques, ont dû la mort dans l'âme, se présenter diminués ou même renoncer lors des grands rendez-vous de l'été.

Jean-Baptiste DREVET, Champion de France cadets 1976 relevait d'une première blessure aux Championnats de France A.S.S.U. Avec 14 m. 42, il s'y classait 2e. Un second accident au cours du match international à Saint-Etienne, le mettait définitivement hors d'état de sauter et le condamnait à suivre des tribunes la lutte pour le titre 1977 F.F.A.

Georges DREVET, auteur de deux sauts prometteurs en avril — 14 m. 53 au triple-saut et 7 m. 19 en longeur — était, lui aussi, victime d'une série de petits accidents qui le rejetaient dans l'ombre aux Championnats nationaux.

Pierre SABIAC, lui aussi junior 2e année, se classait quant à lui 4e aux Championnats de France A.S.S.U.

Son frère Yvan prenait la 7e place du Championnat de France Minimes, à Saint-Etienne.

Plusieurs athlètes méritent également une mention :
— les cadets Didier LANCE, 13 m. 52, et Henri GARCIN 13 m. 23 ;
— le junior Philippe ROLLAND, 13 m. 23 ;
— et le benjamin Christian ALLEX, 10 m. 61, qui pourrait bien atteindre le niveau national, avec son camarade Serge SOUGEY, 11 m. 18 en minimes 1e année.

Après la réfection des aires de saut du stade — qui donnent entièrement satisfaction aux athlètes, — la mise à disposition d'un gymnase au sol moderne devrait permettre de réduire les risques de blessures et d'améliorer encore des résultats très encourageants.

**Meilleures Performances 1977**

| | | |
|---|---|---|
| Seniors : | Daniel MONTLAHUC | 15 m. 18 (record du Club) |
| Juniors : | Georges DREVET | 14 m. 53 |
| | Pierre SABIAC | 14 m. 19 |
| | Philippe ROLLAND | 13 m. 23 |
| Cadets : | J.-Baptiste DREVET | 14 m. 42 |
| | Didier LANCE | 13 m. 51 |
| | Henri GARCIN | 13 m. 23 |
| | Eric GONIN | 12 m. 37 |
| | Gilles GAGET | 12 m. 00 |
| Minimes : | Yvan SABIAC | 12 m. 52 |
| | Serge SOUGEY | 11 m. 18 |
| Benjamins : | Christian ALLEX | 10 m. 61 |


**Chanut**

**LE PRET A HABITER SUR MESURE**

**MAISONS REGIONALES**

32, Aven. Maréchal Leclerc, 3, Aven. des Nations Unies
B.P. 87 **38303 BOURGOIN-JALLIEU** Tél. 93.39.11

6, Avenue de Saxe, **69006 LYON** - Tél. (78) 52.00.50

**73000 CHAMBERY** - Téléphone (79) 33.48.73
302, Faubourg Montmélian




# La Bande des Perchours se porte bien...

Après un hiver au cours duquel l'entraînement a pu se dérouler dans d'excellentes conditions au gymnase de Pré-Bénit, les premières compétitions laissèrent présager une saison fructueuse.

Nous ne fûmes pas déçus, bien au contraire.

A tout seigneur, tout honneur : O. JARROSSON dans le ciel bleu de Nice, s'éleva à 4 m. 62, nouveau record Dauphiné-Savoie, 1er record sénior de Saut à la Perche détenu par le C.S.B.J. Un incident spectaculaire et malheureux l'obligea à interrompre une saison qui aurait dû le voir se rapprocher des 5 mètres. Hauteur fatidique qui n'effraie plus l'imprévisible « JAMES », bien remis de son opération

A quelques centimètres, pointe un solide noyau entre 4 m. et 4 m. 40 : HAAS, BERNAY, J.-Y. CLERC P. JARROSSON, talonnés par TREMOUREUX et THUILLER

Enfin, et cela est de bon augure pour l'avenir, apparait une pléiade de jeunes minimes, dont l'enthousiasme et les rires animent les abords du sautoir.

Avec les BIGALLET, P. CLERC, B. JARROSSON (les dynasties s'affirment), TEISSEIRE, SOUGEY, la relève est prête, et les « sénateurs » n'ont qu'à bien se tenir.


**CARRELAGES ◆ MARBRES ◆ MOQUETTES**
**Revêtements de sols plastiques**
**PARQUETS MOSAIQUE, CHENE et CHATAIGNIER**

**Entreprise O. Volpatti**

**36, Avenue Professeur Tixier**
38300 BOURGOIN-JALLIEU — **Téléph. (74) 93.36.43**

MIROITERIE
Articles de CADEAUX.
ENCADREMENTS

**G. TROUILLOUD**

*en tous genres, Style et moderne.*
*Reproduction Tableaux de Maîtres*

10 bis, Rue Brigadier Mégevand
BOURGOIN-JALLIEU - Tél. 93.16.15

**manou chaussures**

57, Rue de la Liberté
38300 BOURGOIN-JALLIEU
Téléph. 93.63.28

**Toutes les CHAUSSURES des JEUNES,** tailles 18 à 40

**LE PLUS GRAND CHOIX**
**à BOURGOIN - JALLIEU**

**Meubles VIVIER**

33, Rue de la République — Tél. (74) 93.15.04
**CREDIT**

**MONSIEUR MEUBLES**
LA MALADIERE, R.N. 6 — Tél. (74) 93.64.40

**GARAGE TERMINUS**
**A. LAMARIE**

**Vente - Achat - Réparations**
*Agent MORRIS — AUSTIN*
*M.G. — ALFA ROMEO*

Avenue Ambroise Genin
et La Maladière
BOURGOIN-JALLIEU, Tél. 93.16.34

**PAPETERIE**
7, Rue de la Liberté

**COCHARD - PAULIN**

**LIBRAIRIE - Jeux Educatifs**
5, Place Carnot

**nouvelles galeries**

**entrepôt vente**

Z.I. LA MALADIERE

**MEUBLES — SIEGES — LITERIE**
*MOBILIER CUISINE — ARTS MENAGERS*
*JARDINAGE A MOTEUR*

**BOURGOIN-JALLIEU**
**EMPORTÉ c'est MOINS CHER !...**

# En 1977...
# BOUM avec les LANCEURS

— **VAINQUEUR DE LA COUPE DES LANCERS**
— **2 INTERNATIONAUX,**
— **2 RECORDMEN DE FRANCE,**
— **3 CHAMPIONS DE FRANCE,**
— **12 RECORDMEN DAUPHINÉ-SAVOIE,**
— **13 RECORDS DU CLUB AMELIORÉS...**

*... un Palmarès exceptionnel !*

◆ **QUI ?**

**VAINQUEUR DE LA COUPE DE FRANCE DES LANCERS MASCULINS,** avec :

**Poids (masculin)** — 4e Français :
— Jean-Marc REVOL (12 m. 62),
— Alain CHARRETON (11 m. 99), Junior,
— Daniel MENONI (13 m. 23),
— Patrice DOYEUX (14 m. 75).

**Marteau** — 3e Français :
— Frédéric FOREST (45 m. 20), Cadet,
— Claude BERNARD (54 m. 84), )
— Jean-Claude DUFOUR (57 m. 20), Cadet,
— Jean-Claude MIRABEL (51 m. 90).

**Disque (masculin)** — 2e Français :
— Martial AUZEIL (42 m. 72),
— Nicolas LOMBARDO (42 m. 88), Cadet,
— Albert PICCA (41 m. 90),
— Jean-Marc DAVID (47 m. 98).

**Poids (féminin)** — 4e Française :
— Liliane LAFFOND (10 m. 27),
— Fabienne BUTTIN (10 m. 32),
— Bernadette BROCHIER (9 m. 85).

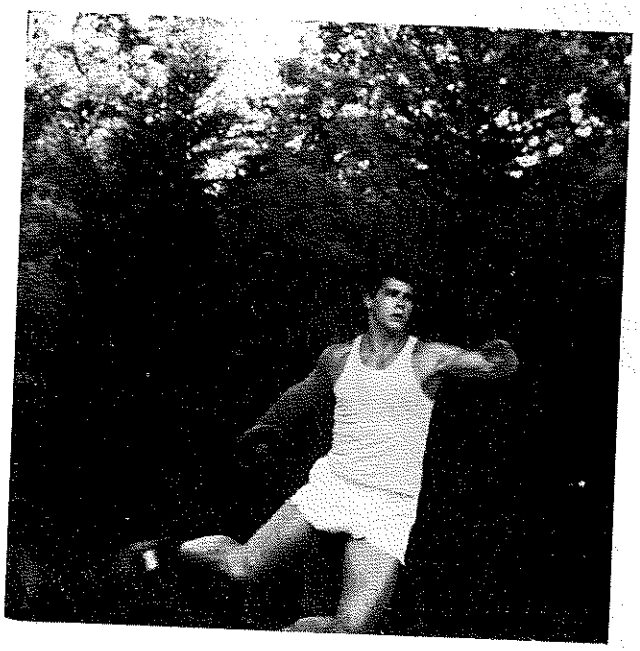

*Jean-Marc DAVID.*

**3 CHAMPIONS DE FRANCE :**

Hervé YVRARD,
en A.S.S.U., avec 41 m. 86 **au Disque Minimes ;**

Jean-Claude DUFOUR,
en A.S.S.U. 63 m. 14, et en F.F.A. 65 m. 52,
**au Marteau Cadets ;**

Jean-Marc DAVID,
en Militaire, 52 m. 14, **au Disque Seniors.**

**2 INTERNATIONAUX :**

Nicolas LOMBARDO,
en A.S.S.U., à Saint-Etienne,
pour la rencontre internationale Cadets.

Jean-Claude DUFOUR :
A Dole, pour le Match France-Angleterre-Espagne ;
à Donetsk, pour les Championnats d'Europe Juniors



**2 RECORDMEN DE FRANCE :**

Hervé YVRARD, **au Disque Minimes** (1 kg. 500), 49 m. 28
(ancien record : 48 m. 68 par Mahé).

*Hervé HYVRARD*
*L'athlète qui « monte ».*

Jean-Claude DUFOUR, **au Marteau Cadets** (6 kg.), 66 m. 64
(ancien record : 63 m. 14 par J. Accambray).

**12 RECORDMEN DAUPHINÉ-SAVOIE :**

| | | |
|---|---|---|
| Denis COLLADO, | **Poids Benjamins,** | 13 m. 66. |
| Alain ARNAUD, | **Disque Benjamins,** | 41 m. 50. |
| Alain ARNAUD, | **Javelot Benjamins,** | 48 m. 56. |
| Frédéric TURRINI, | **Marteau Benjamins,** | 46 m. 64. |
| Hervé YVRARD, | **Poids Minimes,** | 16 m. 98. |
| Hervé YVRARD, | **Disque Minimes,** | 49 m. 28. |
| Jean-Claude DUFOUR, | **Marteau Minimes,** | 53 m. 90. |
| Nicolas LOMBARDO, | **Disque Cadets,** | 46 m. 08 |
| Jean-Claude DUFOUR, | **Marteau Cadets,** | 66 m 64. |
| Jean-Marc DAVID, | **Disque Juniors** | 47 m. 30. |
| Bernadette BROCHIER, | **Javelot Minimes,** | 35 m. 00. |
| Bernadette BROCHIER, | **Javelot Cadettes,** | 41 m. 74. |

## 13 RECORDS DU CLUB AMELIORÉS :

En plus des records de France et Dauphiné-Savoie, qui sont aussi les records du Club :

| | | |
|---|---|---|
| Jean-Claude DUFOUR, | **Marteau Juniors** | 58 m. 28. |
| Patrice DOYEUX, | **Poids Séniors** | 14 m. 75. |
| Jean-Marc DAVID, | **Disque Séniors,** | 52 m. 14. |
| Albert PICCA, | **Javelot Séniors,** | 65 m. 38. |
| Nathalie FERRAND, | **Disque Benjamines,** | 26 m. 22. |
| Virginie LENOIR, | **Javelot Benjamines,** | 17 m. 96. |
| Patricia BENETTI, | **Disque Juniors,** | 40 m. 04. |
| Patricia BENETTI, | **Disque Séniors,** | 40 m. 04. |

Et beaucoup d'autres lanceurs et lanceuses, nouveaux et anciens, qui n'ont peut-être pas battu de record, mais qui sont des éléments essentiels et qui participent à la progression de cette formidable équipe :

— Parmi les anciens : Dominique BENOIT, Marteau ; Gilles DUPENT lanceur polyvalent et dirigeant ; Christian CHATY, Poids ; Jean CIANI, Disque ; Annick PLOQUIN (ex MARCHERAT), Disque, toujours présents pour rendre service ;

— Parmi les nouveaux : Serge DEBIÉ, Disque ; Serge DOYEUX, Disque ; Rémy LOUCHET, Disque et Docteur de l'équipe, qui contribuent pour une grande part à l'ambiance du groupe.

### ◆ POURQUOI ?

**UNE AMBIANCE.** — Le premier facteur de réussite pour un athlète est l'ambiance du milieu dans lequel il évolue.

— **Sur le terrain de lancer.** Nous avons pu construire tous les plateaux et la piste de javelot dans un rayon de 15 mètres environ, ce qui permet à tous les lanceurs de s'observer, d'échanger leurs idées et de s'encourager.

— **Dans la salle de musculation.** Elle est assurément trop petite vu le nombre important d'athlètes, mais il y règne un très bon esprit de travail, d'entraide et de camaraderie.



— **Dans la vie de tous les jours.** Chacun se sent concerné par les résultats de l'équipe, du Club. En voici quelques exemples :

Un lanceur n'a pas de moyen de locomotion pour venir à l'entraînement ou en repartir : ses copains motorisés sont toujours prêts.

Un autre n'a plus de chaussures de lancer (il s'est trop entraîné) : il trouve toujours parmi ses copains la pointure qu'il lui faut.

Lorsqu'un élément du groupe se trouve en sérieuses difficultés, blessure ou stage obligatoire à l'Hôpital pour accident de la route — comme ce fut le cas ces deux dernières années, — eh bien, les mots groupe, équipe, club prennent un sens plein et formidable.

— **Au cours des manifestations de détente organisées par le groupe :** soirées - grillades, soirée de discussion entre parents et athlètes, soirée « dancing », sortie de ski de fond piscine d'hiver, match de basket ou de hand ball...

**UNE DISCIPLINE D'ENTRAINEMENT.** — Deuxième facteur de réussite.

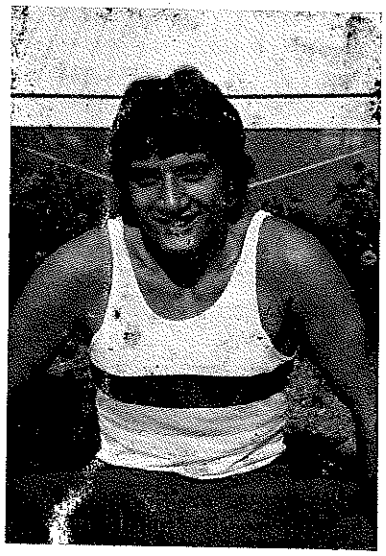

*Nicolas LOMBARDO.*

Une discipline rigoureuse d'entraînement. D'abord dans le nombre de séances : 3 à 7 séances hebdomadaires, en fonction de l'âge et du niveau d'entraînement ; la plupart des lanceurs s'entraînent 5 à 6 fois par semaine. Bien entendu, cela demande une organisation sérieuse dans son travail scolaire et dans sa vie quotidienne. Ensuite, dans la durée des séances, entre 1 h. 30 et 3 heures, jamais moins.

La persévérance compte beaucoup. On voit souvent les lanceurs s'entraîner sous la pluie, et, pendant l'hiver, dégeler ou déneiger les plateaux avec du sel, afin de pouvoir lancer.

C'est aussi pendant les vacances scolaires, — qui ne veulent pas dire vacances sportives, au contraire ! — que les lanceurs font la différence, et plus particulièrement durant les mois de juillet et d'août.

Deux exemples : Jean-Claude DUFOUR, 53 m. 80 début juillet 1976, et 60 m. 66 en septembre de la même année.

Sur ses traces : Hervé YVRARD, 41 m. 76 fin juin 1977, et 49 m. 28 en septembre 1977.

De plus jeunes sont à bonne école en voyant avec quelle assiduité et quelle persévérance les anciens s'entraînent ; n'est-ce pas « Bébert » PICCA.

**PREPARATION AUX COMPETITIONS.** — Troisième facteur.

Une méthode de préparation aux compétitions, qui a fait ses preuves depuis 3 ou 4 années.

L'important est : DE SAVOIR S'ENTRAINER ET SE PREPARER POUR ARRIVER EN FORME LE JOUR « J »

Méthode transmise aux Berjalliens par Monsieur William FOURREAU, Entraîneur national du lancer de marteau et Responsable, en France, des lancers, et à laquelle l'Entraîneur Philippe GENIN a apporté quelques petits détails personnels.

**RECHERCHE TECHNIQUE.** — Quatrième facteur, la technique est un point très important en lancers.

Depuis dix ans environ, Philippe GENIN est invité à encadrer les stages nationaux de lancers : tout d'abord pendant les vacances de Pâques, ensuite pour les stages d'été (stage préparatoire aux matches internationaux et aux Championnats d'Europe des Juniors). Il a également effectué un stage en Russie.

Au cours de ces voyages et de ces stages :

1°/ Il a pu découvrir les techniques, les comparer et en faire une synthèse qu'il cherche à transmettre à ses élèves

L'exemple : J.-C. DUFOUR, dont les qualités personnelles lui permettent l'emploi d'une technique inspirée de l'école Russe, est une preuve de réussite.

2°/ Il a eu des contacts avec les meilleurs entraîneurs et lanceurs français et étrangers.



**SURVEILLANCE MEDICALE.**

La venue du Docteur Rémy LOUCHET (Médecine sportive), (lanceur de disque) d'une part, et le souci de l'Entraîneur de faire suivre médicalement les athlètes, d'autre part, ont permis un entraînement mieux dosé.

Les séances de contrôle, au Service de Médecine sportive de l'Hôpital de Grange-Blanche, ont été très bénéfiques ; la prévention des accidents sportifs ayant joué pratiquement à 100 %.

**PREPARATION PSYCHOLOGIQUE.** — Sixième facteur également très important. Toutefois, il est, en grande partie, le résultat de tous les autres.

— L'athlète doit être capable de se contrôler et de s'isoler pour rassembler toute son énergie et sa volonté, pour les libérer à un moment précis.

— Il doit avoir confiance en lui, en son entraînement et en sa méthode de préparation.

— Il doit être persuadé d'avoir fait tout le nécessaire et le maximum.

— Il doit se persuader qu'il n'y a pas de barrière, et que rien n'est impossible à l'athlète courageux et volontaire

Après cela, il sera prêt psychologiquement à affronter ses adversaires, et, le jour de la compétition, il réussira de grandes choses.

En conclusion, les bons résultats des lanceurs du C.S.B.J. ne sont pas le fait du hasard, d'un seul homme, d'un seul athlète ou d'un seul facteur de réussite, mais d'un ensemble de points très liés les uns aux autres.

Que les personnes qui ont contribué à ce succès en soient remerciées.

Nous terminerons en disant aux jeunes débutants (ou moins jeunes), intéressés par les lancers, qu'ils seront les bienvenus au sein du groupe.

FAIENCE — VERRERIE
PORCELAINE — CRISTAUX
*LISTE DE MARIAGE*

**Cadeaux BRISSAUD**

4, Rue République - BOURGOIN-JALLIEU - Tél. 93.07.85

**J. CHAVRIER**

*QUINCAILLERIE - OUTILLAGE*
**FOURNITURES INDUSTRIELLES**

38, Rue de la Liberté
Téléph. 93.09.09
BOURGOIN-JALLIEU

JUDO — ALPINISME — PLONGÉE

**Jacques COURTIAL**

21, Avenue Professeur Tixier
**38300 BOURGOIN - JALLIEU**
Tél. 93.69.70

SKI de FOND - de RAID - ALPIN — TENNIS

*un Sportif à votre Service*

**J. C. SPORTS**

◆ **Spécialités de PUMA**

SPRINT
HAUTEUR - TRIPLE SAUT
SURVETEMENT, etc...

*CONDITIONS INTERESSANTES aux CLUBS*

**PRET A PORTER**
**FILLES et GARÇONS**
**— 4 ans au 16 ans**

38 bis, Rue de la Libération
**38300 BOURGOIN - JALLIEU**
Tél. 93.04.78

# Le C.S. B.-J. Athlétisme 1977

## LE BUREAU

| | |
|---|---|
| Présidents d'honneur ..... | M. Georges OCHS, |
| | M. Jacques PELLET. |
| Président actif ..... | M. Jacques COLOMB. |
| Vice-Président ..... | M. René AUZEIL. |
| Secrétaire général ..... | M. Philippe GENIN. |
| Trésorier ..... | M. René AUZEIL. |
| Commissaire aux comptes : | M. Gilles DUPENT. |
| Relation avec la Presse ... | M. Henri GONIN. |
| Assurances ..... | M. Marcel TAVERNIERE. |
| Matériel ..... | M. Albert PICCA. |
| Conseiller sportif ..... | M. Antonin BERLIAT. |

## LES ENTRAINEURS

| | |
|---|---|
| Sprint, Relais ..... | Camille GUILLERMARD. |
| Demi-fond ..... | Jean ANDRÉ, |
| | Camille GUILLERMARD. |
| Hauteur ..... | Antonin BERLIAT. |
| Longueur, Triple-Saut, Haies | Henri GONIN, |
| | Gérard JANIN. |
| Perche ..... | Jacques VICTOR. |
| Lancers ..... | Philippe GENIN, |
| | Albert PICCA. |

**A. CHAMOUSSET**

**CONFECTION SPORTIVE**

*MAILLOTS TOUS MODELES — TEE-SHIRTS FLOCKES*
*CULOTTES SPORTS — COLS ROULES*

**4, Rue des Moulins - 38260 LA COTE-SAINT-ANDRE**

Son Magasin de détail : **OLYMPIA - SPORTS**
**35, Rue de la République, LA COTE-SAINT-ANDRÉ,**
où vous trouverez toutes fournitures pour Sports individuels et Sports d'équipes, à des prix sans concurrence.

**Crédit Agricole de l'Isère**

**LE BON SENS PRES DE CHEZ VOUS**

**BOURGOIN - JALLIEU**
60, Rue de la République — Tél. 93.20.15
40 bis, Rue de la Libération - Tél. 93.03.97

**LA COTE SAINT-ANDRÉ,** 2, Rue de la République,
Téléphone : 20.52.33 et 20.50.27.

**HEYRIEUX,** Avenue de la République - Tél. 40.01.10

**LA TOUR DU PIN,** 5, Place de la Nation - Tél. 97.06.66.

**PLAN EPARGNE LOGEMENT**

Agent **Renault - Saviem** Station - service **Mobiloil**

**F N C**

**PORCHER et Cie**
**38260 LA COTE-St-ANDRÉ**
Téléph. 20.40.44

*ESSENCE — REPARATIONS*
*ELECTRICITE*
TOUS VEHICULES D'OCCASION

# L'organisation administrative

—o—

J'ai devant moi la Revue « SPRINT » N° 4 - 1970 ouverte à la page 30, et je lis :

« En conclusion, sachez que l'organisation a pris une « part importante dans la PROGRESSION de notre... de « votre Club. ».

Cette phrase, écrite il y a 7 ans, est, je crois, encore plus vraie cette année.

La progression spectaculaire du Club et des performances individuelles a donné raison aux dirigeants qui en début d'année, ont fait un gros effort pour organiser et centraliser le secrétariat. Si chacun prend conscience de l'importance du secrétariat, nous pouvons faire beaucoup mieux.

**COMMENT ?**

**La Secrétaire administrative** tient une permanence TOUS LES MARDIS de 15 à 21 heures. Cette personne. Madame BONAVENTURE, est à votre disposition pour tous renseignements.

**Le téléphone** vous évite des déplacements pas toujours possibles. La Secrétaire vous répondra au (74) 93.63.57.

**La boîte aux lettres** accueillera votre courrier. Vous le déposerez vous-même à l'intérieur, ou vous l'enverrez à l'adresse suivante :

C.S.B.J. ATHLETISME — Stade Pierre Rajon,
Avenue Professeur Tixier, 38300 BOURGOIN-JALLIEU.

Cette boîte aux lettres se trouve à gauche de l'entrée du Stade.

**QUE TROUVE-T-ON AU SECRETARIAT ?**

— La liste des Licenciés.
— Le tableau des Records du Club.
— Les différents maillots du Club (de 25 à 40 Francs) (Obligatoire pour les compétitions).

— Le survêtement du Club (au prix de 90 francs).
— L'auto-collant du Club (au prix de 5 francs).
— Tous les résultats de l'année.
— Les trophées gagnés par le Club.
— Des revues « Sprint » (il reste quelques N^os anciens)
— Des feuilles de Déclaration d'Accident.
— La fiche individuelle de chaque Athlète, avec ses meilleures performances 1976-77.
— Une boîte aux lettres pour chaque Dirigeant et Entraîneur, que vous pouvez utiliser pour leur faire parvenir du courrier.
... Et, en plus, la gentillesse de Madame BONAVENTURE pour vous servir.

## LA SAISON DEBUTE

(saison athlétique allant
du 1er Novembre au 31 Octobre de l'année suivante).

**1/ Vous êtes un ancien athlète :**

Remettez au Secrétariat (ou à votre Entraîneur) un Certificat Médical d'aptitude à la pratique du sport, et le montant de votre cotisation :

Poussins, Benjamins, Minimes ou Cadets : 30 Francs.
Juniors : 50 Francs. — Seniors : 80 Francs.

N'oubliez pas de réclamer une Carte de Membre actif ou de faire viser celle que vous possédez déjà.

**2/ Vous êtes un nouvel athlète :**

Remettez au Secrétariat (ou à votre Entraîneur) la Fiche d'inscription que vous aurez demandée à l'un ou à l'autre, et après l'avoir duement remplie, — 3 Photos d'identité, avec votre nom inscrit au verso, — un Certificat Médical d'aptitude à la pratique du sport, — le montant de votre Cotisation (voir tarif ci-dessus).

N'oubliez pas de réclamer votre Carte de Membre actif

## EN CAS D'ACCIDENT OU DE BLESSURE.

NE SONT ASSURÉS QUE LES ATHLETES AYANT FAIT LE NECESSAIRE POUR L'ETABLISSEMENT OU LE RENOUVELLEMENT DE LA LICENCE, donc ceux qui sont en possession de leur Carte de Membre actif.



En cas d'accident ou de blessure, demandez à votre Entraîneur ou au Secrétariat une feuille de Déclaration d'Accident. Vous la faites remplir par votre Médecin traitant vous complétez les cases qui vous concernent, et vous la faites parvenir, DANS LES QUATRE JOURS, à Monsieur TAVERNIERE (Sécurité Sociale, Bourgoin-Jallieu).

Pour vos problèmes médicaux, nous vous informons que vous pouvez vous adresser à la MAISON MEDICALE de VILLEFONTAINE (Tél. 96.50.50). Vous trouverez entre autres, le Docteur Rémy LOUCHET (Médecine Sportive) athlète du Club.

## VOUS CHANGEZ DE DOMICILE.

Faites-nous connaître votre nouvelle adresse dans les plus brefs délais (par l'intermédiaire de la boîte aux lettres du Stade).

## LE TABLEAU D'AFFICHAGE.

Il se trouve au Stade. Prenez l'habitude de le consulter : il vous renseignera sur les compétitions et les déplacements.

## VOUS DESIREZ VOUS ENTRETENIR AVEC UN ENTRAINEUR OU UN DIRIGEANT.

Les Entraîneurs et Dirigeants sont en réunion TOUS LES MARDIS, de 19 h. 30 à 21 heures, au Secrétariat du Stade, et seront heureux de vous y accueillir.

## NON A LA NEGLIGENCE.

On vous a remis : des cartes de Membres d'honneur, des cartes de bal, des auto-collants, dont la vente — pas toujours facile, — permet au Club de vivre mieux. Mettez vos comptes à jour avec le Secrétariat.

## OUI A LA PROGRESSION.

Nous sommes certains que vous comprenez que notre... votre progression passe par le Secrétariat, et nous vous remercions de l'EFFORT que vous ferez pour nous rendre la tâche plus facile.

# TABLEAU des RECORDS

| *Epreuves* | BENJAMINS | MINIMES | CADETS | JUNIORS | SENIORS | *Epreuves* |
|---|---|---|---|---|---|---|
| 60 *mètres* | Bedin 7"7 | | | | | 60 *mètres* |
| 80 *mètres* | | Benetti 9"7 | | | | 80 *mètres* |
| 100 *mètres* | | | Clerc 10"9 | Imbert, Chenavier 10"9 | Bienvenu 10"7 | 100 *mètres* |
| 120 *mètres* | Lance C. 16"2 | Benetti 17" | | | | 120 *mètres* |
| 150 *mètres* | | | Harrauchamps 23"3 | Froissart R. 22"1 | Froissart R. 22"1 | 150 *mètres* |
| 200 *mètres* | | | Lance 51"7 | Froissart R. 47"9 | Froissart R. 47"9 | 200 *mètres* |
| 400 *mètres* | | | Froissart 1'58"6 | Perrichon 1'54"5 | Perrichon 1'54"5 | 400 *mètres* |
| 800 *mètres* | | | Gerbert 2'38"8 | Bannier 2'33" | | 800 *mètres* |
| 1.000 *mèt.* | | | | | | 1.000 *mèt.* |
| 1.200 *mèt.* | Pallières 4'05" | Boudin 3'29"5 | Bouaziz 4'11"5 | Bannier 4'05" | Neyron 3'59"7 | 1.200 *mèt.* |
| 1.500 *mèt.* | | Descamps 6'23"9 | | | | 1.500 *mèt.* |
| 2.000 *mèt.* | | | Laurencin 9'34"2 | Neyron 8'57"4 | Carpena 8'44" | 2.000 *mèt.* |
| 3.000 *mèt.* | | | | | Angelier 14'56" | 3.000 *mèt.* |
| 5.000 *mèt.* | | | | | Carpena 33'19"6 | 5.000 *mèt.* |
| 10.000 *mèt.* | | | | | | 10.000 *mèt.* |
| 56 *m. Haies* | Chenavier 8"9 | | | | | 56 *m. Haies* |
| 100 *m. Haies* | | Chenavier, Clerc 13"6 | | | | 100 *m. Haies* |
| 110 *m. Haies* | | | Clerc 13"9 | Clerc J.-Y. 14"4/10 | Clerc J.-Y. 14"4/10 | 110 *m. Haies* |
| 250 *m. Haies* | | | Revol 30"8 | | | 250 *m. Haies* |
| 400 *m. Haies* | | | | Heitz A. 54"42 | Brochier 53"1 | 400 *m. Haies* |
| 1.500 *m. St.* | | | Rimaud 4'37"2 | | | 1.500 *m. St.* |
| 2.000 *m. St.* | | | | | | 2.000 *m. St.* |
| 3.000 *m. St.* | | | | | Carpena 9'21"8 | 3.000 *m. St.* |


« MAISON DE LA PRESSE »
*Livres — Fournitures Scolaires*
PECHARD - BOUDET
15, Rue de la Réupblique
38300 BOURGOIN-JALLIEU

VINAY Père et Fils S.a.
MATERIAUX
DE CONSTRUCTION
*SANITAIRE — CARRELAGES*
13, Route de Grenoble
BOURGOIN-JALLIEU
Tél. 93.31.01 — B.P. 70

INSTITUT NATIONAL DU TAPIS
GONIN
45, Avenue Professeur Tixier
38307 BOURGOIN-JALLIEU
Tél. (74) 93.05.95 et 93.03.04
Boîte Postale 311
TAPIS — MOQUETTES
REVETEMENTS DE SOLS
PEINTURES — PAPIERS PEINTS

NOUVEAU RAYON : BRICOLAGE.

O. MORO
CHAUFFAGE CENTRAL
PLOMBERIE - ZINGUERIE
39, Avenue Professeur Tixier
38300 BOURGOIN-JALLIEU
Téléph. 93.19.43

TISSUS AU METRE
COUPONS
la couponnerie
4, Rue Joseph Seigner
38300 BOURGOIN-JALLIEU

| EPREUVES | BENJAMINS | MINIMES | CADETS | JUNIORS | SENIORS |
|---|---|---|---|---|---|
| *Hauteur* .... | Lance 1 m. 55 | Jos 1 m. 76 | Cruder 2 m. 03 | Cruder 2 m. 03 | Cruder 2 m. 03 |
| *Longueur* ... | Chenavier 5 m. 26 | Benetti 6 m. 28 | Bally 6 m. 95 | Drevet G. 7 m. 19 | Drevet G. 7 m. 19 |
| *Triple Saut* . | Allex C. 10 m. 68 | Drevet 13 m. 84 | Drevet 14 m. 70 | Montlahuc 14 m. 78 | Montlahuc 15 m. 18 |
| *Perche* ..... | Clerc 2 m. 88 | Clerc J.-Y. 3 m. 60 | Clerc J.-Y., Jarrosson Ph. 4 m. 30 | Jamet J. 4 m. 40 | Jarrosson 4 m. 60 |
| *Poids* ..... | Colado 13 m. 64 | Yvrard 16 m. 98 | Doyeux 15 m. 70 | Menoni 15 m. 10 | Doyeux 14 m. 75 |
| *Disque* ..... | Arnaud 41 m. 50 | Yvrard 49 m. 28 | Lombardo 46 m. 08 | David 47 m. 30 | David 52 m. 14 |
| *Marteau* .... | Turrini 46 m. 64 | Dufour 53 m. 90 | Dufour 66 m. 64 | Dufour J.-C. 58 m. 28 | Mirabel 65 m. 28 |
| *Javelot* ..... | Arnaud 48 m. 46 | Fournier 50 m. 60 | Perret 54 m. 74 | Mollard J. 60 m. 40 | Picca 65 m. 38 |
| 4 × 60 *m.* | Drevet - Badin - Goy - Jarrosson 34" 5 | | | | |
| 4 × 80 *m.* | | Charreton - Rolland - Brissaud - Perrin 37" | | | |
| 4 × 100 *m.* | | | Drevet J.-P. - Drevet P. - Clerc - Brissaud 43" 12 | Drevet - Pastel - Brissaud - Clerc 42" 7 | Drevet - Pastel - Brissaud - Clerc 42" 7 |
| 4 × 200 *m.* | | | | Froissart L. - Boudin - Lance - Silvestre 3' 22" 6 | Brochier - Froissart - Sylvestre - Guillaud 3' 18" 7 |
| 4 × 400 *m.* | | | | | Monin - Bannier - Neyron - Guillaud 8' 08" 8 |
| 4 × 800 *m.* | | | | | Bannier - Neyron - Rabatel - Carpena 17' 15" |
| 4 × 1.000 *m.* | | | | | |
| 4 × 1.500 *m.* | | | | | |
| *Hexathlon* .. | | | Jarrosson 4539 pts | Chaty 5.774 pts | Mollard 6.375 pts |
| *Nonathlon* .. | | | | | |
| *Décathlon* .. | | | | | |

| *Epreuves* | BENJAMINES | MINIMES | CADETTES | JUNIORS | SENIORS | *Epreuves* |
|---|---|---|---|---|---|---|
| 60 *mètres* | Savoyat 8" 4 | Tignel 10" 3 | Michallon A. 13" 2 | Ayme 12" 1 | Ayme M. 12" 1 | 60 *mètres* |
| 80 *mètres* | | | | | | 80 *mètres* |
| 100 *mètres* | Savoyat 10" 8 | Lahet C. 20" 1 | Guétat F. 27" 9 | Ayme 25" 6 | Ayme M. 25" 6 | 100 *mètres* |
| 120 *mètres* | | | | Guétat 64" 1 | Guien 65" 1 | 120 *mètres* |
| 150 *mètres* | | | Blanchet C. 2' 25" | Blanchet C. 2' 27" 4 | | 150 *mètres* |
| 200 *mètres* | | Garcin B. 3' 59" | | | | 200 *mètres* |
| 400 *mètres* | Clavel 3' 30" | | Durand R. 5' 18" | Blanchet C. 5' 00" 1 | Durand 5' 18" | 400 *mètres* |
| 800 *mètres* | | | | | | 800 *mètres* |
| 1.000 *mèt.* | | | Cécillon 11" 7 | | | 1.000 *mèt.* |
| 1.200 *mèt.* | | | | Cécillon 15" 2 | Cécillon 15" 2 | 1.200 *mèt.* |
| 1.500 *mèt.* | | | | Habasque 1' 11" | | 1.500 *mèt.* |
| 3.000 *mèt.* | Blache 8" 9 | Blache S. 8" 7 | | Lanza C. 1 m. 60 | Michallon, Lanza 1 m. 60 | 3.000 *mèt.* |
| 56 *m. Haies* | | | | | | 56 *m. Haies* |
| 80 *m. Haies* | | | | | | 80 *m. Haies* |
| 400 *m. Haies* | | | | | | 400 *m. Haies* |
| 100 *m. Haies* | | | | | | 100 *m. Haies* |
| *Hauteur* | | | Michallon 1 m. 60 | Michallon 5 m. 56 | Michallon 5 m. 56 | *Hauteur* |
| *Longueur* | Bouchardy 1 m. 45 | Bouchardy 1 m. 50 | | Laffond 12 m. 35 | Buttin F. 11 m. 70 | *Longueur* |
| *Poids* | Chambon 4 m. 44 | | Bonin V. 5 m. 15 | | | *Poids* |
| | Cécillon 8 m. 29 | | Brochier B. 10 m. 04 | Brochier B. 35 m. 00 | Buttin F. 11 m. 70 | |
| *Disque* | Ferrand 26 m. 28 | | Fournier 28 m. 00 | | Benetti P. 40 m. 04 | *Disque* |
| *Javelot* | Lenoir 17 m. 96 | | Brochier B. 41 m. 64 | Benetti 34 m. 98 | Brochier B. 41 m. 64 | *Javelot* |
| 4 × 60 *m.* | Colombier - Bin - Roux - De Sousa 36" 2 | | Nowack - Bonin - Michallon - Blache 50" 9 | Tignel - Couturier - Lahet - Clavel 43" 2 | | 4 × 60 *m.* |
| 4 × 80 *m.* | | | | | | 4 × 80 *m.* |

**S. E. M. M.**

**SOCIETÉ D'ETUDES ET DE MODELAGE MECANIQUE**

**LES EPARRES, R.N. 85,** 38300 BOURGOIN-JALLIEU
Téléphone (74) 92.00.67

*ETUDES et ASSISTANCE TECHNIQUE*
*DESSIN INDUSTRIEL pour Mécanique générale.*
*MAQUETTES Bois — Métal — Plastique...*
*Vis de sélection — Tournage bois.*

**Robert GARNIER** **Jean GARNIER**

**LUMINAIRES**
**ABAT - JOUR**

**Tifanie**
*illumine votre vie...*

33-37, Avenue Profes. Tixier
38300 BOURGOIN-JALLIEU

**Marchand**
PATISSIER — CHOCOLATIER
*Garantie de qualité incomparable*
*Spécialiste du Chocolat fabriqué entièrement dans ses Laboratoires*
*Toutes expéditions.*
Place Carnot - Tél. 93.36.34
38300 BOURGOIN-JALLIEU

**VOLKSWAGEN**
**MERCEDES - BENZ**
**— AUDI —**
38300 BOURGOIN-JALLIEU

**Garage Reypin**
25, Rue Pontcottier
— Tél. (74) 93.39.98

**la crêche**
**NAISSANCES**
**CADEAUX**
**Boutique de 0 à 6 ans**
94, Rue de la Libération, BOURGOIN-JALLIEU

**Enfin**
**une Cheminée**
**pour tous...**
**EXPOSITION :**

**CHEMINÉES**
**BILLARD**

**Louis Cécillon**
**BOURGOIN - JALLIEU**
, Rue de la Libération Tél. : 93.11.89


# Meilleures Performances 77

## HOMMES

**100 mètres :**

| | | |
|---|---|---|
| S | RICOU S | 11"1 |
| S | JARROSSON O. | 11"1 |
| J | CLERC J.-Y. | 11"1 |
| J | PASTEL D. | 11"2 |
| C | DREVET J.-B. | 11"3 |
| J | BRISSAUD D. | 11"3 |
| S | MONTLAHUC D. | 11"3 |
| J | HEITZ A. | 11"3 |

**200 mètres :**

| | | |
|---|---|---|
| J | DREVET G. | 22"4 |
| J | PASTEL D. | 22"7 |
| S | RICOU S. | 23"2 |
| C | HARRAUCHAMPS O. | 23"3 |
| J | BRISSAUD D. | 23"3 |
| J | HEITZ A. | 23"4 |

**400 mètres :**

| | | |
|---|---|---|
| J | HEITZ A. | 49"8 |
| J | DREVET G. | 50"8 |
| S | LANCE P. | 51"9 |
| J | CAMIOLO J. | 52"7 |
| J | ZELMATI J.-C. | 53" |
| C | ORELLE P. | 54"4 |

**800 mètres :**

| | | |
|---|---|---|
| S | BOUDIN P. | 1'56"8 |
| C | BOUAZIZ B. | 2'02" |
| J | CAMIOLO J. | 2'03"2 |
| S | CULLIER J. | 2'06"8 |
| S | BONVALLET A. | 2'07" |

**1.500 mètres :**

| | | |
|---|---|---|
| S | ANGELIER E. | 4'01" |
| C | BOUAZIZ B. | 4'11"5 |
| S | MICOUD C. | 4'13" |
| S | RABATEL F. | 4'16"8 |
| S | ROBIN-BROSSE J. | 4'17"5 |
| J | JANIN J.-M. | 4'19"8 |
| S | COLLOMB R. | 4'19"8 |

**3.000 mètres :**

| | | |
|---|---|---|
| S | RABATEL F. | 9'09"2 |
| S | MICOUD C. | 9'12"1 |
| S | COLLOMB R. | 9'17" |
| C | LAURENCIN G. | 9'34"7 |
| J | ANDRÉ J.-L. | 9'39"6 |
| J | BUCLON P. | 9'42"2 |
| C | RIMAUD Y. | 9'44"7 |

**3.000 m. Steeple :**

| | | |
|---|---|---|
| S | RABATEL F. | 9'43"8 |
| S | BONVALLET R. | 9'54"9 |

**5.000 mètres :**

| | | |
|---|---|---|
| S | ANGELIER E. | 14'56" |
| S | GLANDU P. | 15'59"7 |
| S | COLOMB R. | 17'01"6 |
| S | CULLIER J. | 17'23"3 |

**110 mètres Haies :**

| | | |
|---|---|---|
| J | CLERC J.-H. | 14"46 |
| S | JARROSSON O. | 15"2 |
| J | JARROSSON P. | 15"4 |

**400 mètres Haies :**

| | | |
|---|---|---|
| J | HEITZ A. | 54"49 |
| S | FROISSARD L. | 54"8 |

**Marteau :**

| | | |
|---|---|---|
| S | MIRABEL J.-C. | 60 m. 06 |
| C | DUFOUR J.-C. | 58 m. 28 |
| S | BERNARD C. | 55 m. 70 |
| S | BENOIT D. | 48 m. 46 |
| S | AUZEIL M. | 48 m. 22 |
| C | FOREST F. | 45 m. 20 |

**Poids (7 kg. 257) :**

| | | |
|---|---|---|
| S | DOYEUX P. | 14 m. 75 |
| S | DAVID J.-M. | 14 m. 37 |
| S | MENONI D. | 13 m. 74 |
| S | AUZEIL M. | 13 m. 50 |
| S | REVOL J.-M. | 12 m. 63 |
| S | CHATY C. | 12 m. 03 |

**Disque :**

| | | |
|---|---|---|
| S | DAVID J.-M. | 52 m. 14 |
| S | AUZEIL M. | 45 m. 10 |
| S | PICCA A. | 43 m. 28 |
| C | LOMBARDO N. | 42 m. 80 |
| S | LOUCHET R. | 42 m. 64 |
| S | DOYEUX P. | 41 m. 98 |
| S | REVOL J.-M. | 41 m. 82 |
| S | MARTIN G. | 41 m. 48 |
| S | DEBIÉ S. | 41 m. 04 |

**Javelot :**

| | | |
|---|---|---|
| S | PICCA A. | 65 m. 38 |
| S | MOLLARD J. | 58 m. 28 |
| J | SABIAC P. | 56 m. 14 |
| S | PERRET J.-P. | 54 m. 36 |
| S | DAVID J-M. | 51 m. 32 |

**Hauteur :**

| | | |
|---|---|---|
| C | CRUDER R. | 2 m. 03 |
| J | BERTOLINO R. | 1 m. 93 |
| J | CHAIX E. | 1 m. 88 |
| S | JOS C. | 1 m. 85 |
| J | RICHERD D. | 1 m. 85 |
| S | GUILLAUD D. | 1 m. 85 |
| J | POULET D. | 1 m. 80 |

**Longueur :**

| | | |
|---|---|---|
| J | DREVET G. | 7 m. 19 |
| J | CHAIX E. | 6 m. 90 |
| C | DREVET J.-B. | 6 m. 85 |
| S | JACUZIN C. | 6 m. 59 |
| S | MONTLAHUC D. | 6 m. 41 |
| J | MAZZOCHI B. | 6 m. 34 |

**Triple-Saut :**

| | | |
|---|---|---|
| S | MONTLAHUC D. | 15 m. 18 |
| J | DREVET G. | 14 m. 53 |
| C | DREVET J.-B. | 14 m. 42 |
| J | SABIAC P. | 14 m. 24 |
| C | LANCE D. | 13 m. 60 |
| J | ROLLAND Ph. | 13 m. 23 |
| C | GARCIN H. | 13 m. 07 |

**Perche :**

| | | |
|---|---|---|
| S | JARROSSON O. | 4 m. 62 |
| S | JAMET J. | 4 m. 55 |
| J | JARROSSON P. | 4 m. 30 |
| J | CLERC J.-Y. | 4 m. 30 |
| S | BERNAY C. | 4 m. 00 |
| J | HAAS Th. | 3 m. 80 |
| S | GARNIER R. | 3 m. 80 |


*EXCURSIONS — NOCES — BANQUETS*

*SOCIETÉS SPORTIVES*

sarl CARS
ANNEQUIN

**35, Avenue Alsace-Lorraine**
**38300 BOURGOIN - JALLIEU**
**Téléph. 93.16.89 et 93.16.99**




## FEMMES

**100 mètres :**

| | | |
|---|---|---|
| C | PILOZ M. | 13" |
| J | NOWACK F. | 13" |
| C | BLACHE S. | 13" 2 |
| C | DUCOLOMB M.-L. | 13" 4 |
| J | BONIN V. | 13" 4 |
| J | MICHALLON A. | 13" 6 |

**200 mètres :**

| | | |
|---|---|---|
| J | NOWACK F. | 26" 8 |
| C | BLACHE S. | 27" |
| J | BLANCHET C. | 28" |
| S | AUZEIL V. | 28" 1 |
| C | DUCOLOMB M.-L. | 28" 4 |
| J | GUETAT F. | 28" 5 |

**400 mètres :**

| | | |
|---|---|---|
| J | GUETAT F. | 64" 1 |
| J | TOSOLINI M. | 66" 8 |
| J | HENRY V. | 68" 3 |
| J | DURAND R. | 68" 7 |

**800 mètres :**

| | | |
|---|---|---|
| C | PERROUD V. | 2' 27" |
| J | HENRY V. | 2' 27" 9 |
| J | BLANCHET C. | 2' 27" 4 |
| C | PERROUD E. | 2' 28" 6 |
| J | HABASQUE E. | 2' 30" 1 |

**1.500 mètres :**

| | | |
|---|---|---|
| J | BLANCHET C. | 5' 00" 2 |
| C | BONNAIRE I. | 5' 12" 4 |
| S | GARIN Ge. | 5' 22" 8 |
| C | MARTIN A. | 5' 23" 9 |
| C | PERROUD E. | 5' 27" 5 |
| J | GARIN Ghi. | 5' 28" 9 |

**100 mètres Haies :**

| | | |
|---|---|---|
| J | MICHALLON A. | 17" 3 |
| C | BLACHE S. | 18" 3 |

**400 mètres Haies :**

| | | |
|---|---|---|
| J | HABASQUE E. | 1' 11" 4 |
| J | NICOLAS M.-P. | 1' 28" 2 |

**Javelot :**

| | | |
|---|---|---|
| S | BUTTIN F. | 32 m. 92 |
| S | MARTINETTI C. | 32 m. 26 |
| J | BENETTI P. | 31 m. 22 |

**Poids :**

| | | |
|---|---|---|
| S | BUTTIN F. | 11 m. 01 |
| S | LAFFOND L. | 10 m. 94 |
| J | BROCHIER B. | 9 m. 87 |
| S | MARTINETTI C. | 9 m. 84 |
| J | BLANCHET C. | 9 m. 45 |
| J | BENETTI P. | 8 m. 98 |

**Disque :**

| | | |
|---|---|---|
| J | BENETTI P. | 40 m. 04 |
| S | MARTINETTI C. | 38 m. 10 |
| S | PLOQUIN A. | 32 m. 58 |
| J | BROCHIER B. | 31 m. 44 |
| S | GENIN J. | 27 m. 66 |
| J | NICOLAS M.-P. | 24 m. 50 |

**Hauteur :**

| | | |
|---|---|---|
| J | LANZA C. | 1 m. 60 |
| J | MICHALLON A. | 1 m. 50 |
| M | BOUCHARDY C. | 1 m. 50 |
| C | BLACHE S. | 1 m. 50 |
| C | PELLET A. | 1 m. 50 |
| S | AUZEIL V. | 1 m. 50 |
| C | VINCENT M.-P. | 1 m. 40 |

**Longueur :**

| | | |
|---|---|---|
| J | MICHALLON A. | 5 m. 33 |
| S | AUZEIL V. | 5 m. 12 |
| C | BLACHE S. | 5 m. 01 |
| J | CECILLON D. | 4 m. 90 |
| C | TEISSEIRE A. | 4 m. 86 |
| C | PILOZ M. | 4 m. 84 |
| C | DUCOLOMB M.-L. | 4 m. 67 |
| J | NICOLAS M.-P. | 4 m. 64 |

# Alain SCANDOLIN

« Flozailles » - **SAINT-SAVIN**, 38300 BOURGOIN-JALLIEU
Téléphone 87

**MOTOCULTEURS - TRONÇONNEUSES - TONDEUSES**
**Articles de Décoration - Piscines - Salons de jardins**

**TENNIS**
**SKI**
**EQUITATION**

## plein air

62, Rue de la Liberté
BOURGOIN-JALLIEU

## Albert Joly

1, Rue Michelet
BOURGOIN-JALLIEU
Téléph. (74) 93.11.56.

**TRANSPORTS**
**de Produits Pulvérulents**

## CHARVIN TRANSPORTS

**BOURCOIN-JALLIEU** 38303, Rue de la Plaine - B.P. 94
Tél. (74) 93.22.54 — Telex 380.662 F

**PARIS Limeil Brevannes** 94450, 12, Rue R. Salengro
Tél. 569.39.36

**STOCKAGES — DEMENAGEMENTS**
**France et Etranger**

**CHAUSSURES ARIELLE**
*« JAN RÈVE »*
—o—

## Michallon

86 et 88, Rue de la Liberté
38300 BOURGOIN-JALLIEU

## F. JACQUIER

17, Rue de la République
BOURGOIN-JALLIEU, Tél. 93.22.16

**SANILUXE**
*TOUTE LA SALLE DE BAIN*
*Plaques et Poignées — Peignoirs*
*Porcelaine de Paris — Luminaires*

TAILLEUR - CHEMISIER
*Maison fondée en 1902*

## basset boutic's

Tél. 93.01.43
10, Place Carnot
38300 BOURGOIN-JALLIEU

## GRAND BAZAR

*Tout pour pique-nique et Camping*
Spécialiste
de JEUX et JOUETS...
6, Rue de la Liberté
38300 BOURGOIN-JALLIEU

## DE BOURGOIN

## Marcel Pignatelli

ARTISAN JOAILLIER

**BIJOUTERIE — HORLOGERIE — ORFEVRERIE**

6, Place du Château
B.P. 502 — 38312 BOURGOIN-JALLIEU — Tél. 93.10.98

## J. TEILLON

*Meubles spéciaux sur demande*
*Moderne et Styles.*
*Installation d'Appartements...*

**Magasin** : 3, Aven. Gambetta
**Atelier** : Route de Lyon.
BOURGOIN-JALLIEU - Tél. 93.11.32
**MEUBLES - DECORATION**

**Vos Vêtements dégraissés, repassés — remis à neuf.**

## vit' net

38300 BOURGOIN-JALLIEU
36, Rue de la Libération

**Création — Moulage — Finition**
**FONDERIE ALUMINIUM**

## LAUZIER

Téléphone (74) 93.23.54
Boîte Postale 393
Télex Rhônalp 340265 F
BOURGOIN-JALLIEU Cedex 38309

IMP. PAILLET - BOURGOIN-JALLIEU


*Athlètes ! Sachez où...*
*vous mettez les pieds..!*

# résisport

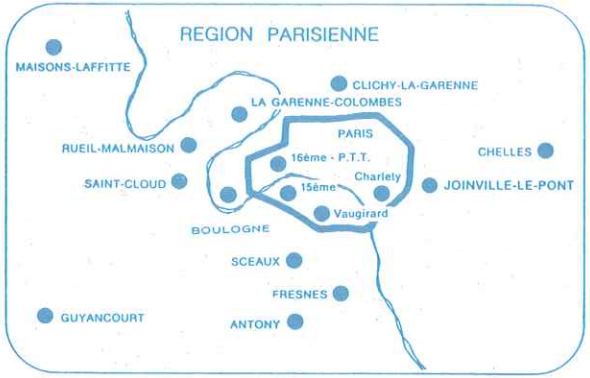


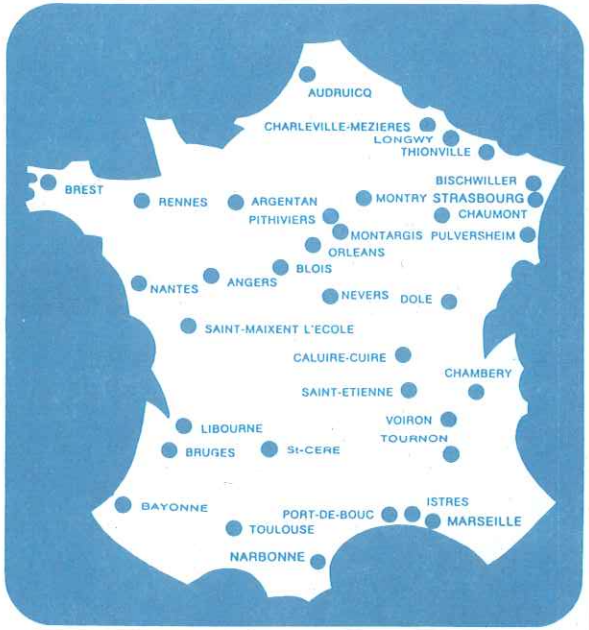

**LA TECHNIQUE FRANÇAISE QUI S'AFFIRME...**

**LE SUCCES QUI SE CONFIRME.**

**SUR TOUTES SES PISTES**

sétars

36, RUE DE
L'ANCIENNE MAIRIE
92105
BOULOGNE-BILLANCOURT
TEL : 604.13.52